Les Petites Affiches de Vaucluse depuis 1839

Ecrit par le 18 décembre 2025

Grand Avignon, ‘Faites echo’ choie l’environnement les 15, 16 et 17 mai

La 3e édition de la grande fête de l’environnement ‘Faites écho’, initiée par le Grand Avignon, aura lieu les jeudi 15, vendredi 16 et samedi 17 juin, au centre de loisirs de la Barthelasse, allée Antoine Pinay. Une invitation lancée aux habitants pour identifier les enjeux et solutions pratiques en s’exerçant à des activités créatives et ludiques. Plus de 3 500 visiteurs sont attendus.

L’alimentation durable, les ressources du territoire en eau, la biodiversité et les énergies renouvelables seront au cœur de ces trois jours de rencontres en lien avec des associations, entreprises, collectivités et

Les Petites Affiches de Vaucluse depuis 1839

Ecrit par le 18 décembre 2025

artistes présents sur des stands, lors d'ateliers et de conférences.

Les nouveautés

Les nouveautés de cette 3e édition : Un village textile pour tout savoir sur le ré-emploi, la réparation et le recyclage des textiles ; le Village mobilité : tout savoir sur les déplacements durables dans le Grand Avignon et le Village des risques pour prévenir et échanger sur les risques majeurs du territoire : inondations, risques sismiques, incendies…

Les Petites Affiches de Vaucluse depuis 1839

Ecrit par le 18 décembre 2025

Deux pointures-stars

Il sera question de découvertes au gré d'un parcours informatif, récréatif et associatif avec, notamment

Les Petites Affiches de Vaucluse depuis 1839

Ecrit par le 18 décembre 2025

deux personnalités ultra connues et reconnues comme le youtubeur et désormais expérimentateur d'une forêt comestible qu'il est en train de planter, Nicolas Meyrieux, humoriste, vidéaste et militant et le très sérieux et accessible François Gemenne, co-auteur du 6e rapport du GIEC (Groupement d'experts intergouvernemental sur l'évolution du climat et conférencier.

Quand les rencontrer ?
Nicolas Meyrieux donnera son spectacle : 'On ne sait pas !' **jeudi 15 mai de 17h à 20h.** L'humoriste et vidéaste militant engagé en écologie et agriculture est connu pour son ton décalé, son humour acéré, son talent à aborder des sujets de société complexes restitués avec pédagogie et légèreté, permettant de sensibiliser son public aux enjeux environnementaux. **François Gemènne**, co-auteur du 6e rapport du Giec, spécialiste des questions de migration environnementales et climatiques interviendra en une conférence intelligent et intelligible en partenariat avec le magazine Sans transition ! **Samedi 17 mai à 13h30.** Son intervention sera suivie d'une table ronde sur l'éco-anxiété.

Plus de 50 animations
Plus de 50 animations seront proposées aux petits comme aux grands comme des démonstrations, des balades pédestres, en vélo et même en canoé, des jeux, des contes, des ateliers cuisine, couture, de spectacles, des animations musicales, des courses d'orientation, des expositions… En 2024, 3 500 visiteurs avaient été séduits par ce rendez-vous dont 1 500 scolaires.

Les Petites Affiches de Vaucluse depuis 1839

Ecrit par le 18 décembre 2025

Copyright Delestrade studio

2 874 élèves attendus
Cette année, près de2 874 élèves –issus de classes primaires du Grand Avignon et des lycées d'Avignon- seront accompagnés de 300 encadrants. Ils se familiariseront à la biodiversité, à l'énergie, à l'eau, au climat, à la mobilité et à l'enjeu de la consommation du textile. Grands et petits élèves découvriront également, via des expositions, le monde de la biodiversité, les fonds marins, les Sorgues et les chauves-souris. Au programme également, des quizz géants et interactifs, l'observation de l'écopâturage avec des chèvres et des brebis, du sport, de la grimpe, des jeux de tri sur les déchets, un escape game sur la thématique des arbres, un spectacle…

Les autres temps forts

La gratiferia
La gratiferia textile -qui veut dire marché gratuit- propose d'apporter -ou non- des vêtements et de repartir avec ce qui nous plaît, sans troc ni monnaie. Pas d'argent en jeu mais un geste écolo et un esprit communautaire retrouvé. Durant toute la durée de Faites écho.

A quoi rêve-t-on ?
A quoi rêve-t-on où comment l'art et la culture nous aident à imaginer de nouveaux récits. Il s'agit là

Les Petites Affiches de Vaucluse depuis 1839

Ecrit par le 18 décembre 2025

d'imaginer collectivement le futur à travers la culture et l'engagement en tant qu'acteur de ce changement à travers des témoignages d'acteurs locaux, des projections d'interviews d'artistes engagés, de courts métrages et de spectacles vivants mettant en lumière de nouveaux récits et visions de l'avenir. **Vendredi 16 mai à partir de 17h.**

Copyright Delestrade Studio

Samedi 17 mai
A 11h et 14h30 challenges de draisiennes avec l'Espélido –Centre social et culturel de Montfavet-. **De 11h à 12h** Café débat sur 'La biodiversité en ville à vous de jouer' proposé par l'Aurav –Agence d'urbanisme Rhône Avignon Vaucluse- de la mise en œuvre de la sobriété foncière à l'échelle du grand territoire en passant par l'aménagement des espaces publics jusqu'à la conception et l'entretien de son jardin. **De 12h à 13h** Café débat proposé par l'Arbe Région Sud –Agence régionale de la biodiversité et de l'environnement- : Savoir concilier aménagement, biodiversité et urbanisme tout en s'adaptant au changement climatique. **A 12h15 et 15h30**, défilé de mode entre réemploi et recyclage. **16h45** Conférence sur la gestion des cours d'eau et de la vie aquatique avec le dispositif Gemapi et l'Inrae l'Institut national de la recherche pour l'agriculture, l'alimentation et l'environnement. **17h** Spectacle 'Pestos, pirate des campagnes par la Compagnie Pécable. Pestos le pirate des campagnes dépouille, arnaque, et vole sans scrupules toutes les personnes qu'il rencontre. Une seule d'entre-elle ose l'affronter : Miss Ecolo aidée de son acolyte Coxinette. Ensemble elles veulent lui faire cesser ses

Les Petites Affiches de Vaucluse depuis 1839

Ecrit par le 18 décembre 2025

arnaques et récupérer le parchemin qu'il leur a dérobé. Elles croiseront Marga l'abeille, Camille la chenille et demanderont même de l'aide à l'esprit des insectes.' **De 19h à 22h30,** ambiance musicale pour clôturer la fête avec les élèves musiciens du Conservatoire à rayonnement régional du Grand Avignon et le concert du groupe Ninetiz.

Réduction des déchets : les Vauclusiens peuvent mieux faire

A l'occasion de la semaine européenne de la réduction des déchets, le groupe Suez vient de publier son 5e baromètre annuel 'Les Français et la réduction des déchets'. Selon cette enquête de l'institut de sondage Odoxa il apparaît que Vauclusiens ainsi que les habitants de la région

Les Petites Affiches de Vaucluse depuis 1839

Ecrit par le 18 décembre 2025

Sud ont très majoritairement adopté le geste de tri et progressent dans le tri des biodéchets, mais qu'ils peinent encore à réduire leurs déchets.

« Cette 5e étude confirme une progression sociétale de fond que nous constatons partout sur le territoire : le tri est une pratique désormais très largement adoptée, qui s'est élargie avec le tri des biodéchets, explique François Pyrek, directeur Services aux collectivités Sud-Est chez Suez recyclage et valorisation France. Cependant, on mesure aussi la difficulté pour les citoyens de réduire véritablement leurs déchets. Ces évolutions soulignent l'importance de réengager les usagers dans certains domaines. »

> « 92% des Vauclusiens jugent qu'il est facile de trier ses déchets. »

Ainsi aujourd'hui, les habitants du Vaucluse ont très majoritairement adopté le geste de tri, constate le groupe Suez leader des solutions circulaires dans les déchets. Ils sont 87% à reconnaître s'impliquer au quotidien pour limiter leurs déchets. Un engagement que les Vauclusiens expliquent à 53% pour réduire leur impact sur la planète, à 32% pour consommer mieux avec des produits plus sains et moins d'emballages ainsi qu'à 25% pour faire des économies.
Il faut dire que les Vauclusiens estiment à 92% (+8 points par rapport à 2023) qu'il est facile de trier ses déchets. Ils sont même 42% à juger que cela est très facile (+5 points). Alors forcément, ils sont 81% à constater que la quantité de déchets de leur poubelle grise (déchets résiduels) a diminué ces dernières années. 38% d'entre eux jugent même qu'elle a fortement diminué.

Les Petites Affiches de Vaucluse depuis 1839

Ecrit par le 18 décembre 2025

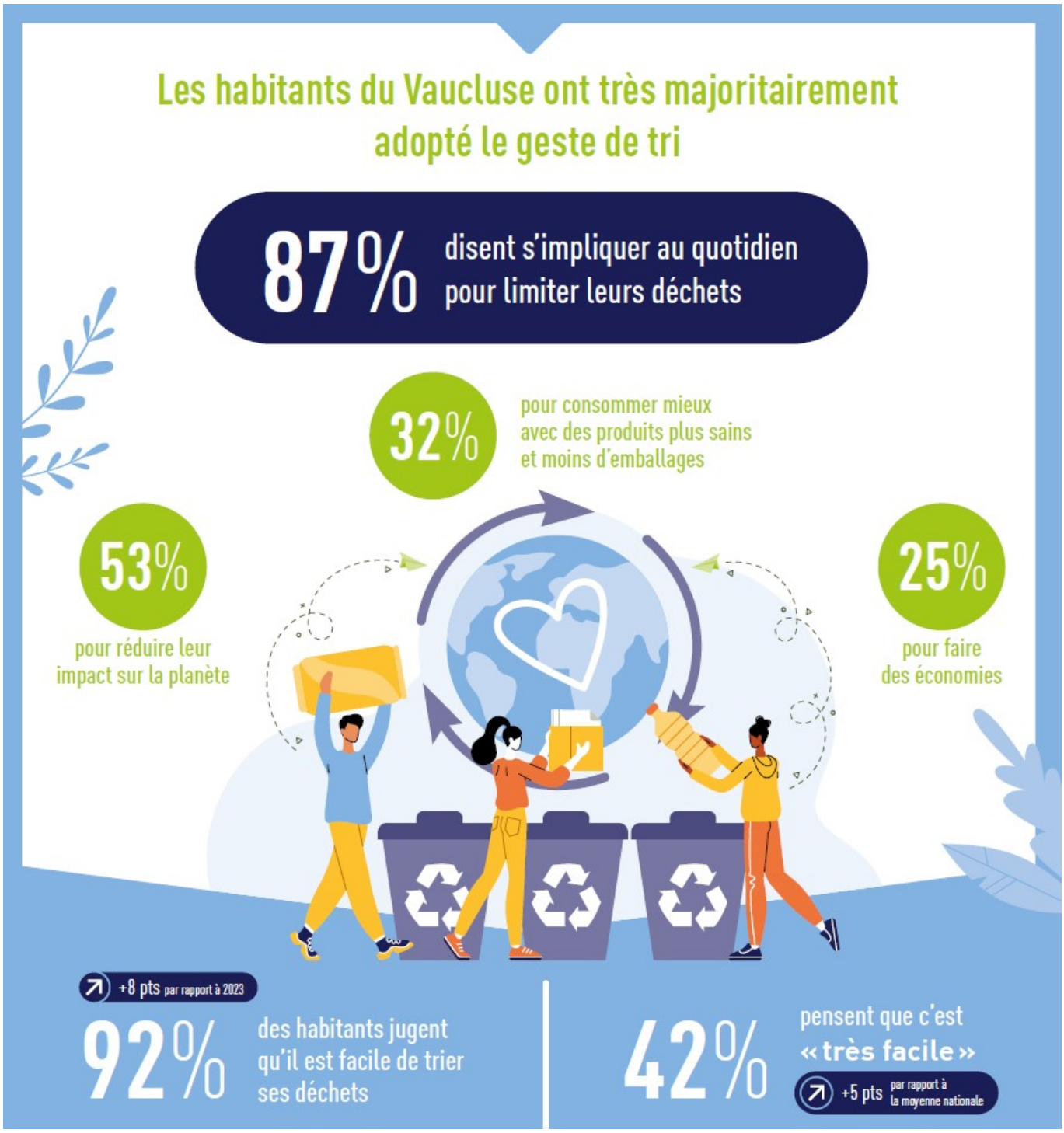

La Région Paca un peu en retrait du Vaucluse

Une prise de conscience en faveur du tri partagée par l'ensemble des habitants de la région Sud-Paca puisqu'ils sont, en moyenne, 8 sur 10 disent à s'impliquer au quotidien pour les limiter leurs déchets.

Les Petites Affiches de Vaucluse depuis 1839

Ecrit par le 18 décembre 2025

Avec des motivations variées cependant : réduire leur impact sur la planète (51%, +5 pts au regard de la moyenne nationale) mais aussi consommer mieux avec des produits plus sains et moins d'emballages (36,4%) et faire des économies (34%).

Dans le même temps, 83,3% des citoyens de la région déclarent qu'ils respectent bien les consignes de tri quelles que soient les catégories de déchets. Dans le détail, 89% respectent les consignes de tri des emballages papiers et plastiques, 85% pour jeter les équipements de la maison (mobilier, jouets…), 84% pour le verre, 82% pour les déchets d'équipements électriques et électroniques (DEEE). Par ailleurs, 84% des habitants de la région Sud-PACA disent qu'il est facile de trier ses déchets (en recul de 2 points vs 2023). Pour autant, leurs efforts de tri portent leurs fruits : 75% d'entre eux disent que la quantité de déchets qu'ils mettent dans leur poubelle grise (déchets résiduels) a diminué ces dernières années. 30% jugent même que la quantité de déchets a «beaucoup » diminué. C'est un peu moins bien que dans le Var (40%) et le Vaucluse (38%, voir ci-dessus).

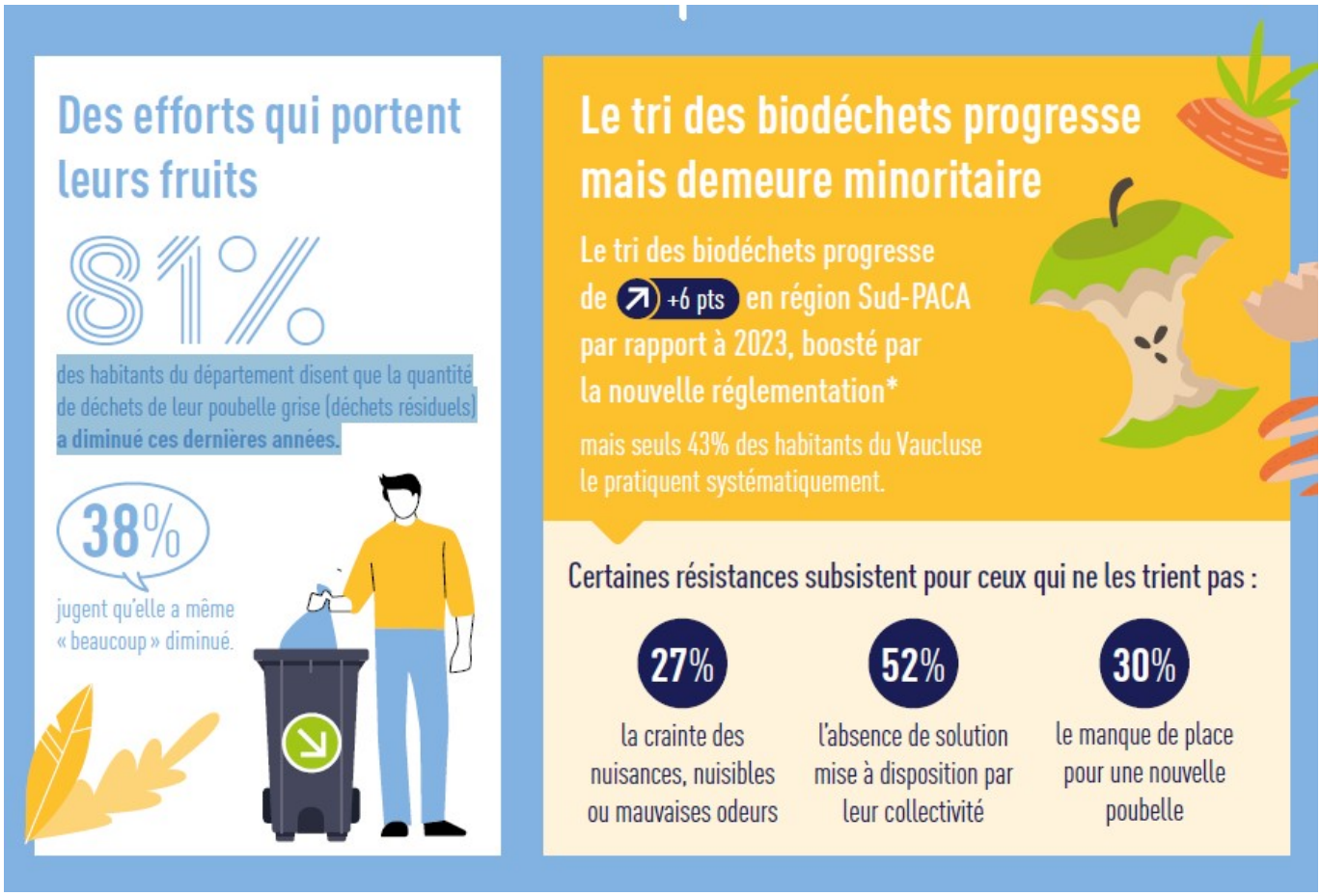

Réduction des déchets et tri des biodéchets : peut mieux faire !
Mais au-delà du tri, les habitants de Sud-Paca peinent encore à réduire leurs déchets, et seuls 64% d'entre eux jugent cela 'facile', un chiffre en retrait de 2 points vs 2023. Si certains écogestes réducteurs

Les Petites Affiches de Vaucluse depuis 1839

Ecrit par le 18 décembre 2025

de déchets ont progressé, par exemple le renoncement aux produits jetables (68% en 2024, +3 points vs 2023), certains comportements ont reculé comme la revente sur les sites de seconde main, tels que Vinted ou Le Bon Coin (67% en 2024, -3 points vs 2023). Autant de signaux qui soulignent la nécessité d'identifier des leviers plus performants pour renforcer l'engagement citoyen à réduire ses déchets et le placer au même niveau que l'engagement pour bien les trier.

Sur un autre plan, le tri des biodéchets progresse, passant de 25% à 31% (+6 points en un an), boosté par l'entrée en vigueur de la nouvelle règlementation. En effet, depuis le 1er janvier 2024, conformément au droit européen et à la loi anti-gaspillage de 2020, le tri des biodéchets a été généralisé et concerne désormais tous les professionnels et les particuliers. Les collectivités locales sont tenues de mettre à disposition des particuliers des solutions de tri des biodéchets.

Ce mouvement reste toutefois minoritaire : seuls 31% des habitants de la région le pratiquent systématiquement. Parmi les populations les plus 'converties', on trouve en premier lieu les habitants de communes rurales (54%) et de petites villes (39%), mais aussi les varois (42%) et les vauclusiens (43%).
Ces résistances subsistent car certains craignent des nuisances (nuisibles ou mauvaises odeurs: 31%), tandis que d'autres n'ont pas de solution de dépôt adaptée mise à leur disposition par la collectivité (50%) ou disent manquer de place pour ajouter une nouvelle poubelle de tri (44%)

Les Petites Affiches de Vaucluse depuis 1839

Ecrit par le 18 décembre 2025

François Pyrek

> « À Vedène, dans le Vaucluse, nous transformons les ordures ménagères des habitants du département en énergie. »
>
> *François Pyrek, directeur Services aux collectivités Sud-Est chez Suez recyclage et valorisation France*

« Suez est pleinement mobilisé pour accompagner les collectivités dans cette sensibilisation de leurs citoyens qui constitue un levier essentiel de leur transition écologique, rappelle François Pyrek. C'est en

Les Petites Affiches de Vaucluse depuis 1839

Ecrit par le 18 décembre 2025

ce sens que, en région Sud-Paca, notre objectif est d'accompagner les habitants, les collectivités et les entreprises en les aidant à réduire leurs quantités de déchets d'une part, et à trier et valoriser au maximum les déchets qui restent d'autre part. Nous avons par exemple mis en place cette année pour la Métropole Aix-Marseille-Provence une solution de compostage des déchets alimentaires. Ces derniers sont compostés à Istres et valorisés chez les agriculteurs de la région. Avec 100 kg de déchets alimentaires, nous produisons 50kg de compost ! À Vedène, dans le Vaucluse, nous transformons les ordures ménagères des habitants du département en énergie : nous produisons ainsi de l'électricité pour 18 000 foyers et de la chaleur sur l'usine de valorisation énergétique du territoire. »

**Enquête réalisée par internet en partenariat avec l'institut de sondage Odoxa du 18 au 30 septembre 2024, sur un échantillon de 12 179 Français représentatif de la population française âgée de 18 ans et plus, en termes de sexe, d'âge, de catégorie socioprofessionnelle, de région, de département et de catégorie d'agglomération.*