Les Petites Affiches de Vaucluse depuis 1839

Ecrit par le 26 novembre 2026

À 28 ans, Loha Sommer gère le domaine familial de la Maurelle, des vignes à Gigondas et Vacqueyras qui datent de 1753



La transmission, ça marche, la preuve ! Pourtant, quand il était petit, Loha Sommer ne rêvait pas de conduire un tracteur, contrairement à toute sa famille avant lui, depuis 10 générations au Domaine de la Maurelle à Vacqueyras.

Fils unique de Nicolas Sommer, dont l'un des aïeux a été le patron de la cave coopérative de Vacqueyras, Loha n'était pas trop doué à l'école. « Heureusement, en grandissant, le déclic s'est produit. Avec la

Les Petites Affiches de Vaucluse depuis 1839

Ecrit par le 26 novembre 2026

maturité, j'ai trouvé que c'était un métier noble, le travail de la terre et de la vignem et je me suis lancé. »

Il passe un bac pro au Lycée agricole d'Orange où il apprend la taille, la greffe, le débourrement, l'épamprage, le palissage, mais aussi la gestion d'un caveau, la vente, le commerce. Advient la parenthèse du Covid où la France vit au ralenti, Loha en profite pour partir en Inde et en Thaïlande, lui qui porte un prénom oriental. Ensuite, il enrichit son CV en passant un BTS de technico-commercial puis un autre en viticulture et œnologie. Il fait également un passage au Clos du Mont-Olivet à Châteauneuf-du-Pape auprès de Thierry Sabon qui lui donne des conseils utiles à vie pour gérer des vignes.

La relève du domaine

C'est alors que son papa décide de prendre sa retraite, en 2023. Une page se tourne dans le domaine familial du XVIIIe siècle. À Loha d'en écrire un nouveau chapitre, avec son énergie, son savoir-faire et ses envies, après avoir appris auprès de la Chambre d'Agriculture comment s'installer comme Jeune Agriculteur, ce qui a pris une année entière.

« Sur 20 hectares, nous en avons 6,5 en Vacqueyras, 6 en Gigondas, 3 en Côtes-du-Rhône et 4,5 en vin de pays. Avec la crise sanitaire, la trésorerie avait fondu, le paiement des factures a pris du temps, 18 mois, parfois plus. Du coup, je me suis concentré sur la vente de vendange fraîche. Cette année, je ferai moitié-moitié avec la vente en bouteilles. Et pour attirer la clientèle, j'organise aussi en été des soirées au Domaine avec musiciens, planchas, dégustation et vente directe », précise le jeune gérant qui ne propose pas de vins bio car cela ne lui correspond pas.

Les Petites Affiches de Vaucluse depuis 1839

Ecrit par le 26 novembre 2026



©Andrée Brunetti / L'Echo du Mardi

Objectif : stabiliser les revenus

Malgré la crise viticole, ce vigneron est un homme heureux et pragmatique. « À part la pluie, j'aime tout en pleine nature, passer entre les rangs en tracteur, attacher la vigne, gérer la cave, comme faire des salons pour échanger avec des confrères expérimentés, apprendre. » Ce qu'il souhaite : « stabiliser les revenus. »

Au Domaine de la Maurelle, on trouve les deux AOC Gigondas et Vacqueyras, avec les fameux cépages Grenache noir et blanc, Syrah, Mourvèdre et Marsanne, des rouges aux reflets pourpres qui explosent en bouche et des blancs équilibrés et frais. Cuves béton et fûts en chêne, comme durée de l'élevage font toute la différence. Avec l'entrée en vigueur des Accords UE-Mercosur depuis le 1er mai et la suppression progressive des droits de douanes avec le Brésil, l'Argentine, le Paraguay comme l'Uruguay, Loha Sommer, dont le papa vit en Amérique du Sud, lorgne sur un marché qui représente quand même 270 millions d'habitants. De quoi exporter une partie de ses milliers de bouteilles du Domaine de la Maurelle. Sinon, comme il est au four et au moulin, dans la vigne comme en livraison, vous pouvez prendre rendez-vous directement au caveau pour déguster les premières cuvées qu'il a déjà concoctées à 28 ans. Nul doute qu'il y en aura bien d'autres !

Les Petites Affiches de Vaucluse depuis 1839

Ecrit par le 26 novembre 2026

Contact : contact@domainedelamaurelle.com – 06 16 29 61 27

Le son des dentelles du cru Vacqueyras, l'événement électro et vin du 30 août



Le Cru Vacqueyras propose d'admirer les dentelles de Montmirail depuis les jardins du château du village, à l'occasion d'une dégustation de vin baignée de musique électro alors que l'été continue de s'étirer.

Au programme : Peck, artiste à l'univers singulier, ouvrira le bal avec un set inspiré entre deep, house et techno ; Maggy Smiss, DJ montpelliéraine reconnue pour ses performances électrisantes et ses sets aussi éclectiques que percutants, prendra la relève avant de donner la main à Joris Delacroix, artiste de renommée internationale, pour un live immersif et planant, fusionnant musique électronique et piano.

Côté dégustation
La soirée mettra bien sûr à l'honneur les vins du Cru Vacqueyras, proposés à la dégustation en rouge, blanc et rosé tout au long de l'événement. Un moment de découverte et de partage autour des terroirs emblématiques de l'appellation. Pour accompagner les vins, l'équipe du 17 Place aux Vins proposera une offre de restauration sur place, avec une cuisine généreuse, locale et de saison.

Les Petites Affiches de Vaucluse depuis 1839

Ecrit par le 26 novembre 2026

En savoir plus

Vacqueyras est un village provençal historiquement vigneron, situé dans le Haut-Vaucluse, au sud de la Vallée du Rhône, rive gauche, proche d'Avignon. Le vignoble de Vacqueyras s'étend sur 1 460 hectares, répartis sur deux communes, Vacqueyras et Sarrians. Vacqueyras accède au rang de Cru des Côtes du Rhône en 1990.

Infos pratiques

Samedi 30 août 2025 de 19h à 1h du matin. Places limitées – réservation obligatoire en ligne ici. Tarif Ticket last chance : 27,30€/pers. Pas de vente de tickets sur place. Jardins du Château de Vacqueyras – Place de l'Eglise à Vacqueyras.

Les Petites Affiches de Vaucluse depuis 1839

Ecrit par le 26 novembre 2026

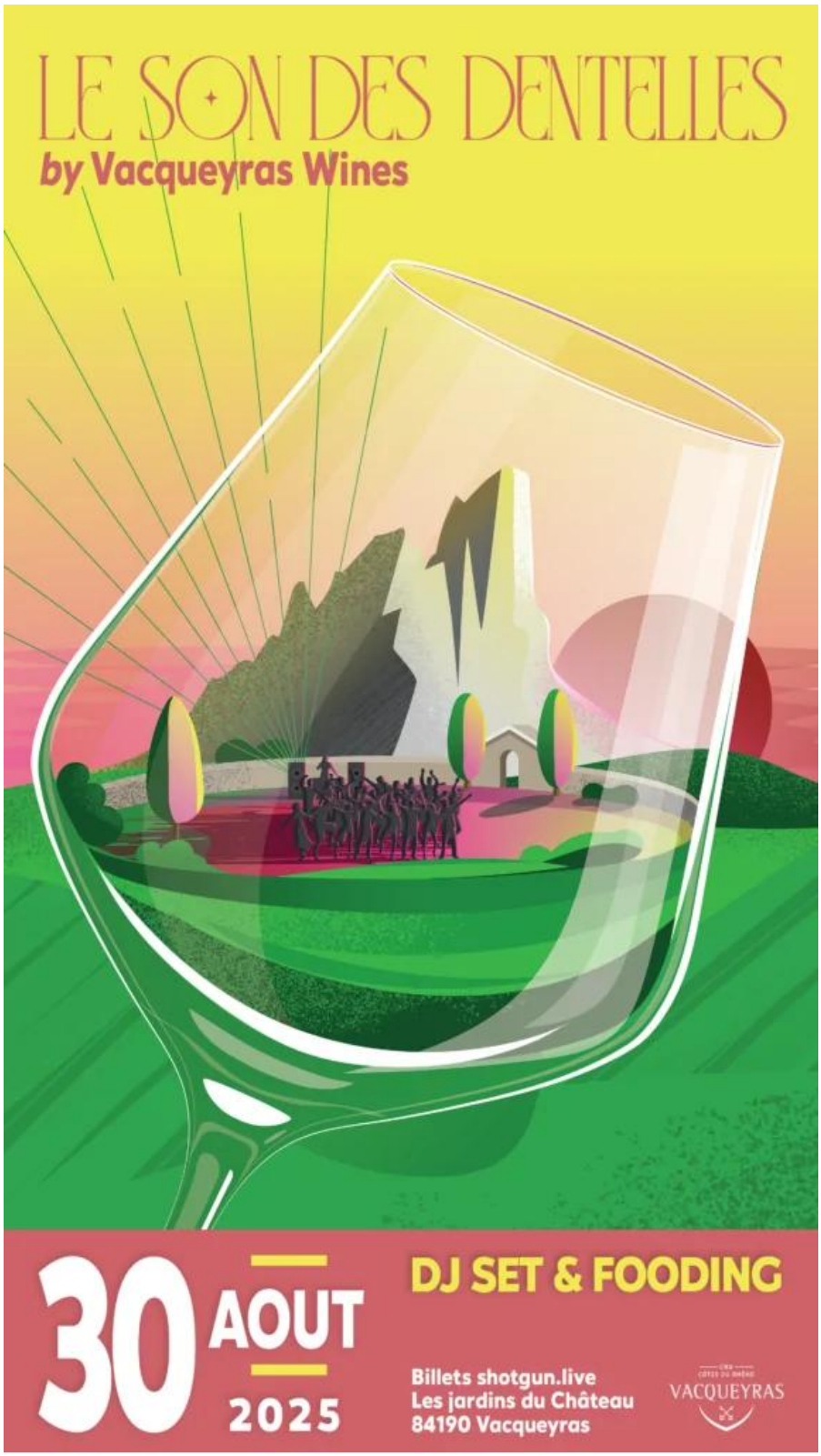

Les Petites Affiches de Vaucluse depuis 1839

Ecrit par le 26 novembre 2026

La mutuelle communale de Carpentras peut désormais profiter à tous les habitants de la CoVe



En 2021, la Ville de Carpentras a lancé sa mutuelle communale afin que ses habitants aient un meilleur accès aux soins. Désormais, ce sont toutes les communes de la communauté d'agglomération Ventoux Comtat Venaissin qui sont intéressées qui pourront en bénéficier.

En 2020, la Ville de Carpentras s'est engagée pour améliorer l'accès aux soins pour tous. Une promesse qui a engendré une démarche participative et solidaire et qui a permis le lancement de sa mutuelle communale dès 2021 avec la Mutuelle Familiale comme partenaire. Au-delà de conditions tarifaires

Les Petites Affiches de Vaucluse depuis 1839

Ecrit par le 26 novembre 2026

compétitives, le contrat offre des services complémentaires distinctifs.

Aujourd'hui, ce sont 1 000 Carpentrassiens qui ont souscrit à cette mutuelle communale. Un dispositif que Serge Andrieu, maire de la ville, souhaite étendre à tous les habitants de la CoVe. Les communes intéressées pourront donc bénéficier des mêmes conditions que Carpentras, avec la possibilité de conserver leurs propres initiatives. La commune de Vacqueyras s'est déjà lancée et est sur le point de conclure un partenariat avec la Mutuelle Familiale. « Dans un contexte économique tendu où les dépenses de santé ne cessent d'augmenter, cette initiative incarne un formidable élan de solidarité territoriale », a déclaré la municipalité de Carpentras.

Les services de la mutuelle communale

La mutuelle communale proposée par la Ville de Carpentras et gérée par la Mutuelle Familiale propose divers services :

- Ni questionnaire médical, ni délai de carence, ni limite d'âge ne sont requis.
- Pas d'avance de frais grâce au tiers payant auprès de plus de 170 000 professionnels de santé conventionnés.
- Un réseau de santé.
- Une assistance à domicile en cas d'hospitalisation non prévue ou de maladie soudaine.
- Une action sociale pour aider des adhérents à faire face à des frais de santé élevés.
- Une participation de 50 € à tout abonnement sportif, musical, artistique. Forfait doublé pour toute personne en situation de handicap.
- Un service de téléconsultation illimité et gratuit pour l'ensemble des adhérents sur 20 disciplines médicales
- Une prévention gratuite accessible à tous.

[REPORTÉ] CoVe : une balade pour mieux comprendre l'isolation des logements

Les Petites Affiches de Vaucluse depuis 1839

Ecrit par le 26 novembre 2026



La balade thermique est reportée au mardi 17 décembre en raison des conditions météorologiques.

La communauté d'agglomération Ventoux Comtat Venaissin (CoVe) organise une balade thermique ce vendredi 13 décembre à Vacqueyras, au départ de la mairie, afin d'analyser l'isolation des logements.

Ce rendez-vous, gratuit et ouvert à tous, permettra d'observer les causes de pertes de chaleur et de visualiser les zones à traiter en priorité lorsqu'on s'engage un projet de rénovation énergétique. Ce sera aussi l'occasion d'échanger avec un conseiller France Rénov et de recueillir des conseils pour améliorer le confort thermique de son logement.

Vendredi 13 décembre. 20h. Gratuit. Vacqueyras.

Les Petites Affiches de Vaucluse depuis 1839

Ecrit par le 26 novembre 2026

Les Soirées d'automne, festival itinérant organisé par la Cove et les Passagers du Zinc



Pour cette 14e édition, qui aura lieu du mercredi 13 au samedi 16 novembre, la communauté d'agglomération Ventoux Comtat Venaissin (Cove) et les Passagers du Zinc (PDZ) proposent quatre soirées dans quatre communes participantes : Modène, Vacqueyras, Mazan et Saint-Didier.

La programmation, concoctée par la Cove et Les Passagers du Zinc, reste fidèle à l'ambition historique du festival : garantir l'accès à la culture partout et pour tous. Le prix du billet est à 6€ quel que soit le spectacle. Artistes confirmés, nouveaux talents, jeune public, éclectisme artistique : la programmation comblera tous les goûts.

Itinérance musicale en 4 rendez-vous

Les Petites Affiches de Vaucluse depuis 1839

Ecrit par le 26 novembre 2026

Le Festival s'ouvre avec un concert Jeune Public 'Mekanik Kantatik'

Nicolas Cante, alias Mekanik Kantatik, nous entraine avec son piano électronique dans un univers déjanté et rigolo pour faire danser grands et petits. Accompagné de la chanteuse colombienne Violeta Ocampo, et avec ses chansons décalées et amusantes sur des rythmes entraînants, on voyage en Amérique latine et on danse au rythme d'une salsa matinée d'électro. Mekanik Kantatik vous invite pour votre première boum électro-latino !
Mercredi 13 novembre. 16h. 2 et 4€. Salle des fêtes. Modène.

Soirée poétique avec le groupe vocal occitan Lo Barrut

Barrut, c'est un fil tendu au-dessus de l'abîme. Les voix se jumellent et leur harmonie nous retient. Composé de trois chanteuses, quatre chanteurs, venus des rives du nord de la Méditerranée, Barrut sillonne les routes, et les chœurs battent. Traversa, c'est un enracinement fertile. Les voix de ces femmes et de ces hommes a cappella nous transmettent la force et la profondeur de nos vies et chantent en occitan les révoltes. Une poésie puissante, émanant d'un imaginaire commun, d'histoires vécues à cœur ouvert dans une harmonie subtile et savante. Un moment de poésie où voix et harmonies s'expriment dans toutes leurs nuances et toute leur puissance.
Jeudi 14 novembre. 21h. 6€. Église de Vacqueyras.

Double plateaux avec Lo'Jo et Clameurs

De leur Anjou natal à tous les continents, des instruments traditionnels au rock, Lo'Jo a toujours su passer de la feuille blanche à la poésie. La lumière et les mots de « Feuilles Fauves », leur nouvel album, magnifient une nouvelle fois l'insaisissable. Chaque chanson est un voyage, chaque mot une pérégrination, chaque son une aventure. Une nouvelle fois, Lo'Jo nous offre la grâce des mots et la douceur des sons du monde et nous permet ainsi de pouvoir le contempler avec délice.

C'est la rencontre entre Sarah et Jean-Christophe à la contrebasse et leur intuition qu'il y aurait un dialogue intéressant entre leurs cordes, augmentées de pédales d'effets et de textures électroniques. Clameurs ouvre des brèches saturées dans le son chaud des instruments acoustiques.
Vendredi 15 novembre. 21h. 6€. La Boiserie. 150 chemin de Modène. Mazan. 04 90 69 47 84 / contact@mazan.fr

Soviet Suprem et Quintet de Pioche clôtureront ce festival

Depuis 10 ans, le Soviet Suprem soulève les foules, à l'endroit, à l'envers et toujours de la gauche vers la gauche. Après avoir revisité la sono mondiale au travers de l'œil de Moscou et pris le contrepied de la world music anglo-saxonne puis s'être tourné vers l'électro-minimal teinté de chœurs de l'armée rouge, Soviet a pris le train de l'orient extrême et est de retour avec un 3e opus résolument rap et tourné vers l'Asie. Ni affiliés à l'empire (rap commercial) ni au milieu (rap de gangster), Sylvester Stalying et John Leyang vont faire beaucoup mieux et conquérir l'empire du milieu !

Les concerts du Quintet de pioche sont une parenthèse poétique et virevoltante, poussant à l'écoute

Les Petites Affiches de Vaucluse depuis 1839

Ecrit par le 26 novembre 2026

comme à la danse. Avec le Quintet, laissez-vous embarquer pour un voyage musical en Europe à travers la musique klezmer et la musique des Balkans, s'offrant ici et là quelques escales chantées mêlant des airs traditionnels italiens, serbes, grecs, roumains ou russes.
Samedi 16 novembre. 21h. 6€. Concert Debout. Salle des fêtes. Saint-Didier.

Soirées d'automne. Du 13 au 16 novembre. 04 90 67 10 13.

CPME84, Visite de la cave coopérative Rhonéa, ce jeudi 7 novembre à Vacqueyras



La CPME 84, Confédération des petites et moyennes entreprises de Vaucluse, organisation au service des TPE-PME (Très petites et moyennes entreprises), des commerçants et indépendants dans le département et son partenaire Groupama Méditerranée proposent une visite de la cave coopérative Rhonéa à Vacquéras.

Les Petites Affiches de Vaucluse depuis 1839

Ecrit par le 26 novembre 2026



Copyright Rhonéa Vacqueyras

Rhonéa rassemble 400 familles de vignerons sur un vignoble de 2.900 ha autour des coopératives de Beaumes-de-Venise, Rasteau et Vacqueyras, faisant d'elle le 1er producteur de Crus et de Villages en Vallée du Rhône méridionale. Elle est membre fondateur et labellisée 'Vignerons Engagés', 1er label en RSE (Responsabilité sociétale des entreprises) et développement durable de la filière vin.

Les infos pratiques
Visite de Rhonéa organisée par la CPME 84, jeudi 7 novembre de 9h30 à 11h30. Cave coopérative de Vacqueyras. 258, route de Vaison à Vacqueyras. Parking gratuit sur site et co-voiturage possible. Visite limitée aux 60 premières inscriptions. Une personne par structure. Réservation obligatoire ici.

L'AOC Vacqueyras a choisi les 3 cuvées ambassadrices du Festival d'Avignon 2024

Les Petites Affiches de Vaucluse depuis 1839

Ecrit par le 26 novembre 2026



Pour la 26e année, le Cru Vacqueyras a organisé la sélection officielle des trois cuvées ambassadrices de la 78e édition du Festival d'Avignon. Comme chaque année, un blanc, un rosé et un rouge ont été choisis. Les bouteilles seront habillées d'une étiquette spéciale combinant l'étiquette d'origine du vigneron et l'affiche du Festival.

Un jury composé de journalistes, vignerons, œnogéologue, sommeliers, et membres de l'équipe du Festival d'Avignon, a choisi parmi une vingtaine de vins de l'appellation un Vacqueyras rouge, un Vacqueyras blanc et un Vacqueyras rosé.

Ainsi, la cuvée 'Pavane' 2022 (rouge) de la Bastide Saint Vincent, la cuvée 'Le Fleurantine' 2022 (blanc) du Domaine La Fourmone, et la cuvée 'Louis H' 2023 (rosé) du Domaine Julien Delhomme, sont devenues les ambassadrices de la 78e édition du Festival d'Avignon.

Les trois cuvées seront mises en lumière lors des temps forts du Festival In, qui aura lieu du 29 juin au 21 juillet, et seront offertes aux artistes et invités de prestige du Festival.

Les Petites Affiches de Vaucluse depuis 1839
Pour toujours en savoir plus, lisez **www.echodumardi.com**, le seul média économique 100% Vaucluse habilité à publier les annonces légales, les appels d'offres et les ventes aux enchères !

Les Petites Affiches de Vaucluse depuis 1839

Ecrit par le 26 novembre 2026

22 communes Vauclusiennes viennent d’être labellisées ‘Villages d’Avenir’



Jean-François Lovisolo, député de Vaucluse, vient de dévoiler les 22 communes du département de Vaucluse retenues dans la première vague de la labellisation ‘Villages d’Avenir’ initié par le gouvernement via l’Agence nationale de la cohésion des territoires (ANCT). L’initiative vise à soutenir le développement des communes rurales de moins de 3 500 habitants.

En tout, 2 457 communes rurales ont labellisées au niveau nationale dans le cadre de cette première désignation. En Vaucluse, il s’agit des communes suivantes :
– Ansouis,
– Beaumont-du-Ventoux,
– Bédoin,

Les Petites Affiches de Vaucluse depuis 1839

Ecrit par le 26 novembre 2026

– Cabrières-d'Aigues,
– Cabrières-d'Avignon,
– Caromb,
– Crillon-le-Brave,
– Fontaine-de-Vaucluse,
– Lagarde-Paréol,
– Le Barroux,
– Saint-Christol,
– Saint-Didier,
– Sainte-Cécile-les-Vignes,
– Sérignan-du-Comtat,
– Travaillan,
– Uchaux,
– Vacqueyras,
– Venasque,
– Viens,
– Villelaure,
– Villes-sur-Auzon
– Violès.

Ces communes vont maintenant bénéficier d'une accompagnement personnalisé dans la réalisation de leurs projets structurants. Ainsi, à partir du 1er janvier 2024, ces communes disposeront de 120 chefs de projet. Ces experts collaboreront étroitement avec les élus locaux pour concrétiser une diversité de projets, englobant des domaines tels que le logement, la mobilité, la culture, le patrimoine, la santé.
Ces chefs de projet mobiliseront une gamme variée de dispositifs et de ressources afin de garantir le succès des initiatives locales. Ils seront les principaux interlocuteurs des maires et auront la responsabilité de superviser la maîtrise d'œuvre et d'ouvrage des projets.
P Les chefs de projet entameront donc prochainement des discussions avec les maires pour élaborer une feuille de route locale, détaillant le nombre de projets à accompagner, le rétroplanning de travail, ainsi que les étapes suivantes en termes d'accompagnement.

« Je souhaite exprimer mes félicitations aux acteurs de la ruralité et aux maires entrepreneurs qui jouent un rôle crucial dans la transformation de leurs territoires, contribuant ainsi à faire de la ruralité une opportunité pour la France, a expliqué le député Jean-François Lovisolo. Je m'engage pleinement à soutenir les initiatives de ces élus locaux, pour concrétiser leurs projets et favoriser le développement de leur collectivité. »

Les Petites Affiches de Vaucluse depuis 1839
Pour toujours en savoir plus, lisez **www.echodumardi.com**, le seul média économique 100% Vaucluse habilité à publier les annonces légales, les appels d'offres et les ventes aux enchères !

Les Petites Affiches de Vaucluse depuis 1839

Ecrit par le 26 novembre 2026

Vacqueyras et Cabrières d'Aigues en première ligne de la reconquête du commerce rural



Les communes de Vacqueyras et de Cabrières d'Aigues figurent parmi les 76 premières communes lauréates du programme de reconquête du commerce rural que viennent de dévoiler Olivia Grégoire, ministre déléguée chargée des Petites et moyennes entreprises, du commerce, de l'artisanat et du tourisme, et Dominique Faure, ministre déléguée chargée des Collectivités territoriales et de la ruralité.
Plus de 350 communes ont candidaté à ce dispositif de revitalisation du commerce rural doté d'une première enveloppe globale de 2,4M€ qui s'inscrit dans le plan 'France ruralités' initié par la première ministre Elisabeth Borne.

Soutien à des projets multiservices
Dans ce cadre, Vacqueyras (1 240 habitants) s'est vu octroyer une subvention d'un montant de 50 000€ pour la réhabilitation d'un local destiné à accueillir un projet de commerce multiservices abritant une épicerie et pharmacie. De son côté, Cabrières d'Aigues (973 habitants) va recevoir 50 000€ pour, là aussi, l'achat d'un local pour un projet de commerce multiservices.
Au total, 5 projets (concernant 3 6070 habitants) ont été retenus en Provence-Alpes-Côte d'Azur pour un montant total de subventions de 131 203€.

Les Petites Affiches de Vaucluse depuis 1839

Ecrit par le 26 novembre 2026

62% des communes françaises sans commerces

« Ces différents projets commerciaux sont une formidable nouvelle pour beaucoup de Français habitants en zone rurale et qui voient leur commune perdre en attractivité depuis de trop nombreuses années », se félicite Olivia Grégoire.

A ce jour, plus de 21 000 communes ne disposent d'aucun commerce, soit 62% des communes françaises contre 25% en 1981. Un déclin qui accroit un sentiment de dégradation du cadre de vie et conduit à des difficultés d'accès à des paniers de services de la vie courante pour les habitants. Conséquence : un trajet routier de 10 minutes en moyenne pour se rendre à un commerce, soit 5 fois plus que dans des communes plus denses.

Les communes peuvent encore candidater pour des aides jusqu'à 80 000€

C'est pour cela que le Gouvernement a mis en place une enveloppe totale de 12M€ sur l'année 2023 afin de soutenir des projets d'implantation de commerces en zone rurale. La première ministre a d'ailleurs annoncé que ce programme de reconquête du commerce rural sera prolongé pour 3 ans.

Un dispositif qui peut apporter « un soutien à l'installation en ruralité de commerces sédentaires multi-services ainsi que de commerces itinérants permettant de desservir plusieurs communes rurales, avec des aides à l'investissement pouvant aller jusqu'à 80 000€ pour des projets sédentaires et 25 000€ pour des projets non sédentaires ».

Pour candidater, les porteurs de projet peuvent déposer un dossier de candidature directement sur la plateforme dédiée via le lien suivant : https://fondscommerce.anct.gouv.fr/

Pour plus d'information : https://agence-cohesion-territoires.gouv.fr/accompagnement-linstallation-de-commerces-en-milieu-rural-1058