Les Petites Affiches de Vaucluse depuis 1839

Ecrit par le 3 novembre 2025

Vaison-la-Romaine, Travailler et accueillir la différence

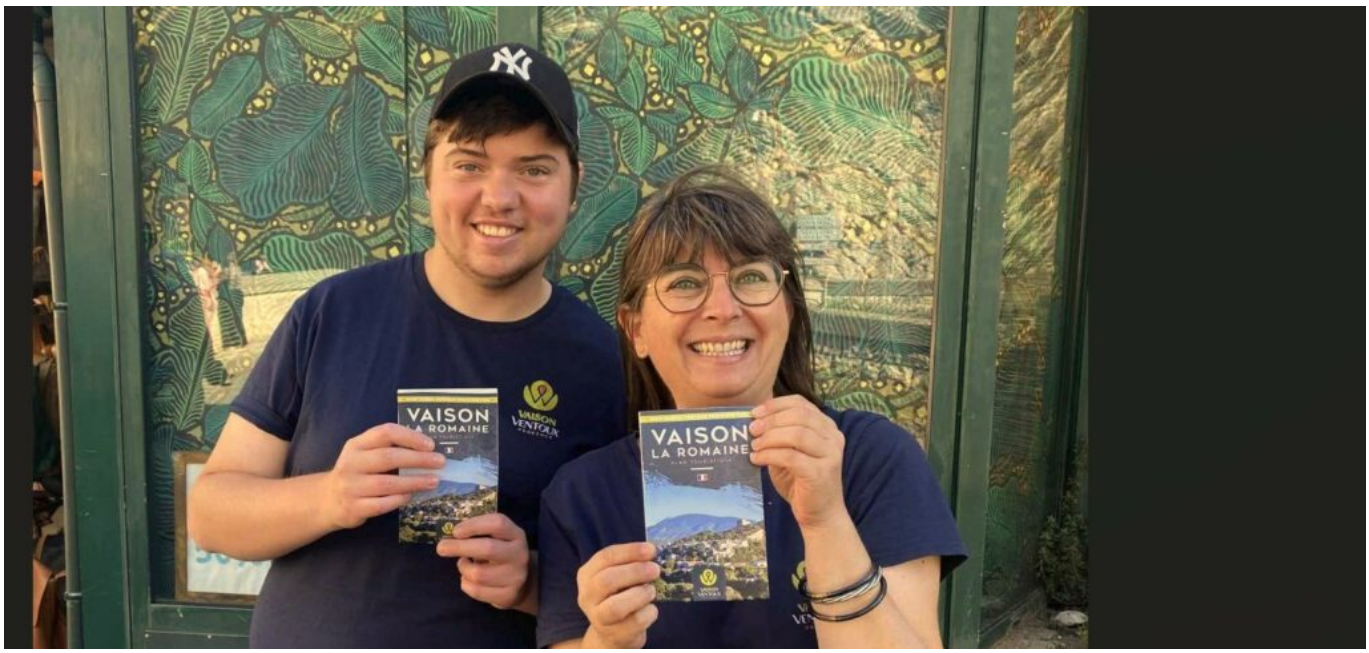

Depuis plusieurs années, l'Office de tourisme de Vaison-la-Romaine accueille jusqu'à la mi-août, de jeunes personnes en situation de handicap, 'les sentinelles' dévolues à l'accueil sur le pont romain de Vaison.

Une place symbolique accordée à la différence en lien avec l'association Itinova Vaucluse, et l'obtention du label Tourisme et handicap, obtenu à l'automne 2024. Les quatre sentinelles intègrent durant quatre semaines, depuis mi-juillet, l'équipe permanente de l'Office de tourisme.

Les ambassadeurs de Vaison
Les sentinelles se nomment Ange-Line, Nicolas, Jean-Emmanuel et Morgan et sont issus de l'Esat –Etablissement et service d'accompagnement par le travail-, La fabrique des colporteurs. Ensemble, ils œuvrent à l'accueil, la distribution de plans de ville enrichis de messages positifs créés par les Colporteurs d'étoile et sont surtout fiers des échanges humains qu'ils lient avec les touristes.

Les Petites Affiches de Vaucluse depuis 1839
Pour toujours en savoir plus, lisez **www.echodumardi.com**, le seul média économique 100% Vaucluse habilité à publier les annonces légales, les appels d'offres et les ventes aux enchères !

l'écho du mardi
Les Petites Affiches de Vaucluse depuis 1839

Ecrit par le 3 novembre 2025

l'écho du mardi
Les Petites Affiches de Vaucluse depuis 1839
Pour toujours en savoir plus, lisez **www.echodumardi.com**, le seul média économique 100% Vaucluse habilité à publier les annonces légales, les appels d'offres et les ventes aux enchères !

Les Petites Affiches de Vaucluse depuis 1839

Ecrit par le 3 novembre 2025

La Fabrique des Colporteurs
Il s'agit d'un dispositif handicap adulte Itinova en Vaucluse, situé à Chaud d'Abrieu à Roaix. Mission ? Assurer une vie professionnelle et sociale favorisant l'épanouissement personnel et l'insertion socio-professionnelle dans un parcours en milieu protégé ou en milieu ordinaire. L'Esat est médico-sociale et également une structure de travail à visée économique, dans le cadre du Projet Personnalisé d'Accompagnement pour chaque personne. Les relations commerciales sont développées sur le bassin économique du territoire.

L'Office de tourisme de Vaison
L'Office de tourisme de Vaison participe, à l'automne au Duoday, piloté par l'Algeei – Association laïque de gestion d'établissements d'éducation et d'insertion – ; Au Duoday inversé au printemps, où des salariés de l'Office de tourisme de Vaison viennent partager une journée de travail dans les ateliers Chaud d'Abrieu à Roaix, via Itinova Vaucluse et lors de la Semaine Européenne pour l'emploi des personnes handicapées, en décembre, avec l'accueil de résidents de La Ramade, la résidence d'accueil vaisonnaise non médicalisée des personnes adultes en situation de handicap, pour une présentation de l'Office de tourisme, son rôle et ses services.
MMH

Les Petites Affiches de Vaucluse depuis 1839
Pour toujours en savoir plus, lisez **www.echodumardi.com**, le seul média économique 100% Vaucluse habilité à publier les annonces légales, les appels d'offres et les ventes aux enchères !

Les Petites Affiches de Vaucluse depuis 1839

Ecrit par le 3 novembre 2025

Pour toujours en savoir plus, lisez **www.echodumardi.com**, le seul média économique 100% Vaucluse habilité à publier les annonces légales, les appels d'offres et les ventes aux enchères !

Les Petites Affiches de Vaucluse depuis 1839

Ecrit par le 3 novembre 2025

Copyright Office de Tourisme Vaison Communication

Parc naturel régional du Mont Ventoux, des Ventilottes pour tout comprendre

Les équipes du Parc naturel régional du Mont Ventoux et sa présidente, Jacqueline Bouyac, ont confié à l'agence Canopée & Trafikdart Logik le soin d'imaginer un cabinet de curiosité mobile, comprenant panneaux, affiches, images, cartographies. Un livre objet géant pour magnifier le géant de Provence. Son nom ? 'La Ventilotte'.

La Ventilotte est un outil original, pédagogique et sensoriel. Mission ? Approfondir de façon ludique, ses connaissances sur le sommet le plus élevé du Vaucluse, sa faune et sa flore, et toutes les activités qui s'y

Les Petites Affiches de Vaucluse depuis 1839

Ecrit par le 3 novembre 2025

déploient. La ventilotte permet ainsi de voir, toucher, sentir et entendre les sons de ce fabuleux écosystème, au gré d'un voyage à travers ses paysages et son histoire.

La Ventilotte, Copyright PNR Mont Ventoux Communication

Pernes-les-Fontaines, Vaison-la-Romaine, Bédoin et Sault
Inaugurée tout dernièrement, à l'Office de tourisme de Carpentras, la Ventilotte, personnalisée en fonction de chaque territoire, sera déployée dans les offices de tourismes de Pernes-les-Fontaines,

Les Petites Affiches de Vaucluse depuis 1839

Ecrit par le 3 novembre 2025

Vaison-la-Romaine, Bédoin et Sault.

Cinq Ventilottes
Cinq Ventilottes ont ainsi été fabriquées et financées à 80% par la Région Sud Provence Alpes Côte d'Azur rappelant à la fois la richesse et la fragilité du sommet symbole de la Provence.

Dans le détail
La Ventilotte, cabinet-vitrine du parc naturel régional du Mont Ventoux propose une cartographie détaillée, des panneaux thématiques sur les paysages et la biodiversité, la culture, le patrimoine, les savoirs faire, les activités et le parc et ses missions et aussi… de toucher des écorces d'arbres, des cônes et aiguilles de résineux, des échantillons de roches, de sols, des odeurs, des sonailles –sons de cloches-, des objets artisanaux… Et même l'enregistrement de terrain de Mat Eric Hart, ainsi qu'un livret à feuilleter pour découvrir une sélection d'extraits littéraires sur le Ventoux…

En savoir plus
Le Parc régional naturel du Mont Ventoux –qui culmine à 1 910m- a été créé en 2020 et accueille 91 977 habitants, 37 communes sur 87 692 hectares.

Les Petites Affiches de Vaucluse depuis 1839
Pour toujours en savoir plus, lisez **www.echodumardi.com**, le seul média économique 100% Vaucluse habilité à publier les annonces légales, les appels d'offres et les ventes aux enchères !

Les Petites Affiches de Vaucluse depuis 1839

Ecrit par le 3 novembre 2025

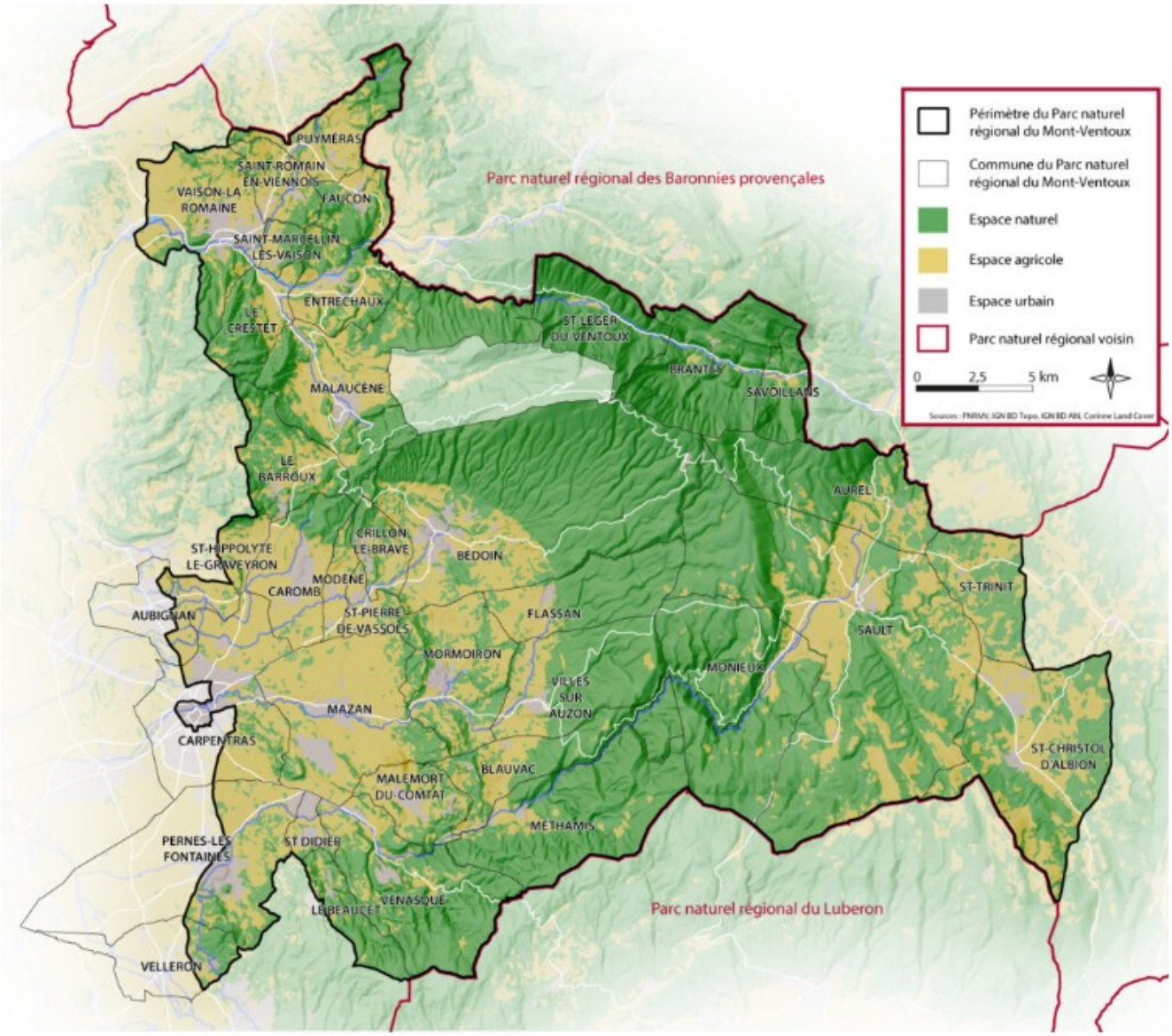

Copyright PNR Mont Ventoux Communication

Les 37 communes du Parc du Mont Ventoux

Les 37 communes du Parc du Mont Ventoux sont : Aubignan ■ Aurel ■ Bédoin ■ Blauvac ■ Brantes ■ Caromb ■ Carpentras ■ Crestet ■ Crillon-Le-Brave ■ Entrechaux ■ Faucon ■ Flassan ■ Le Barroux ■ Le Beaucet ■ Malaucène ■ Malemort-Du-Comtat ■ Mazan ■ Méthamis ■ Modène ■ Monieux ■ Mormoiron ■ Pernes-Les-Fontaines ■ Puyméras ■ Saint-Christol d'Albion ■ Saint-Didier ■ Saint-Hippolyte-Le-Graveyron ■ Saint-Léger-Du-Ventoux ■ Saint-Marcellin-Lès-Vaison ■ Saint-Pierre-De-Vassols ■ Saint-Romain-En-Viennois ■ Saint-Trinit ■ Sault ■ Savoillans ■ Vaison-La-Romaine ■ Velleron ■ Venasque ■ Villes-Sur-Auzon.

Les Petites Affiches de Vaucluse depuis 1839
Pour toujours en savoir plus, lisez **www.echodumardi.com**, le seul média économique 100% Vaucluse habilité à publier les annonces légales, les appels d'offres et les ventes aux enchères !

Les Petites Affiches de Vaucluse depuis 1839

Ecrit par le 3 novembre 2025

Cinq intercos tout ou en partie incluses dans le parc
Communauté d'agglomération Ventoux Comtat Venaissin ; Communauté de Communes Vaison Ventoux ; Communauté de communes Ventoux Sud ; Communauté d'Agglomération du Grand Avignon ; Communauté de communes des Sorgues du Comtat.

Les fleuralies soufflent un air de printemps sur Vaison-la-Romaine ce jeudi 8 mai

Le grand marché aux fleurs de Vaison-la-Romaine s'installera le long de la contre-allée Burrus, jeudi 8 mai, de 9h à 17h. De nombreuses animations, en plus des plants et fleurs à l'achat seront proposés.

Au programme, des cartes ensemencées avec Sonia Gargouri et un atelier tout public à partir de 6 ans, Des fleurs à partir de boîtes d'œufs avec Green Street-mobilier recyclé et un atelier tout public à partir de 6 ans.

De 9h à 12h et de 14h à 16h
Manège à pédale et jeux en bois par la compagnie Cour en l'air.

Les Petites Affiches de Vaucluse depuis 1839

Ecrit par le 3 novembre 2025

De 9h à 11h
Découverte des plantes et herbes sauvages à la Haute-Ville, par les chemins de Pierre sur inscription.
De 14h à 16h
Confection de bombes à graines par la Ruche de Noé et atelier tout public ; Découverte des plantes et herbes sauvages à la Haute-Ville, par les chemins de Pierre sur inscription ;
De 16h à 17h
Le compostage, conférence par le Ceder (Centre pour l'Environnement et le Développement des Energies Renouvelables). L'association diffuse également de l'information sur les éco procédés et propose des réflexions communes sur les grands changements environnementaux.

Inscriptions et infos pratiques
Les Fleuralies. Marché aux fleurs. Jeudi 8 mai 2025. De 9h à 17h. I Contre-allée Burrus. Entrée et animations gratuites et ateliers éco-citoyens. Inscriptions auprès du 04 90 36 50 40 ou sur vieassociative@vaison-la-romaine.fr.
MMH

Les Petites Affiches de Vaucluse depuis 1839
Pour toujours en savoir plus, lisez **www.echodumardi.com**, le seul média économique 100% Vaucluse habilité à publier les annonces légales, les appels d'offres et les ventes aux enchères !

Les Petites Affiches de Vaucluse depuis 1839

Ecrit par le 3 novembre 2025

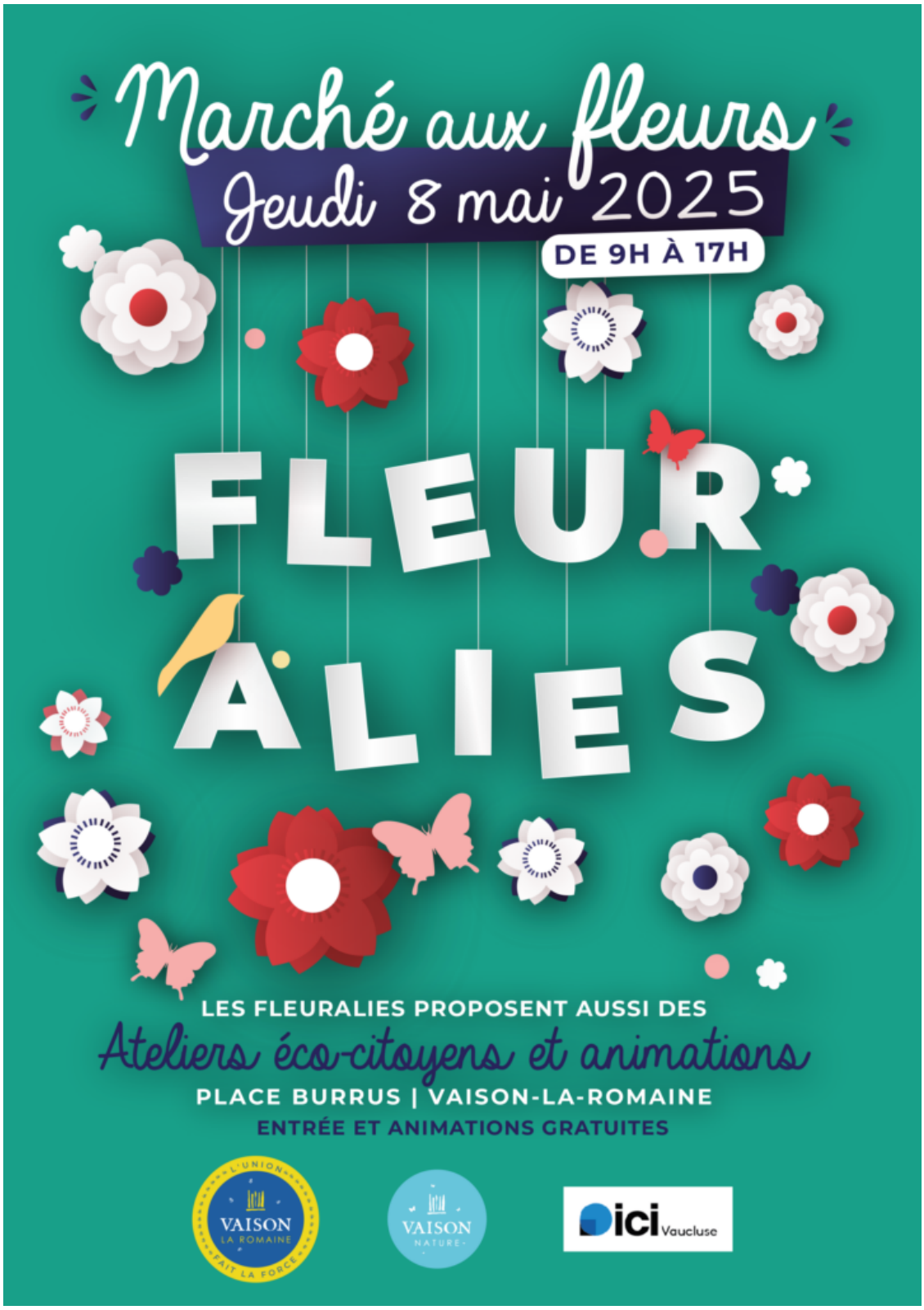

Les Petites Affiches de Vaucluse depuis 1839

Ecrit par le 3 novembre 2025

Vaison-la-Romaine, on se retrouve tous dans la joie lors de la Journée festive

Chaque année, la Communauté de communes Vaison Ventoux propose une Journée festive en famille, samedi 26 avril, de 10h à 16h, à la ferme des Arts, rue Bernard Noël à Vaison-la-Romaine. L'événement s'adresse à tous et invite à partager, ensemble, des activités gratuites créatives et culturelles.

Au programme : des contes animés, la création d'une fresque collective, du Home-Ball, Snookball, des jeux traditionnels en bois, un atelier culinaire, de la grimpe d'arbres, du graff, des séances de maquillage, du théâtre d'improvisation, du tennis, de l'éveil musical, de la balade en calèche, la création de son avatar masqué, du modelage et de la poterie, un atelier robotique, la découverte du violon, un atelier

Les Petites Affiches de Vaucluse depuis 1839

Ecrit par le 3 novembre 2025

jardiniers en herbe, un parcours de draisienne, de la couture, de la mosaïque, du tricot, un atelier de papier mâché, un parcours explorateurs du jardin ou de la biodiversité de l'Ouvèze, une scène ouverte, une action écologique en lien avec l'opération Ouvèze Propre, un échange autour des règles liées aux jeux vidéo, la découverte de la pédagogie Montessori… La programmation en détail ici.

Une buvette, tenue par la Junior association Black and white, sera proposée. Des Food trucks Ribambelle et Rom'Pizza proposerons leurs mets. Egalement possibilité de pique-niquer dans les jardins de la Ferme des arts.

Les infos pratiques
La journée festive en famille de la Communauté de communes Vaison Ventoux. Samedi 26 avril. De 10h à 16h. Ferme des Arts. Rue Bernard Noël. Vaison-la-Romaine.

Copyright Communauté de communes Vaison Ventoux

Les Petites Affiches de Vaucluse depuis 1839

Ecrit par le 3 novembre 2025

Vaison-la-Romaine, et si on partait à la Grande quête de Pâques ?

La Grande quête de Pâques organisée pour la première fois par les commerçants de Vaison-la-Romaine aura lieu de samedi 12 au dimanche 27 avril. Mission ? Faire découvrir la diversité et la richesse des commerces de la ville sous un angle ludique et interactif. Une action soutenue par la Ville de Vaison et l'Office de tourisme Vaison Ventoux Provence.

La Grande Quête de Pâques est une aventure familiale et interactive à travers Vaison-la-Romaine. Le point de départ de la quête se trouve à l'Office de tourisme, où chaque participant reçoit un livret qui le guidera tout au long de l'aventure. Le but : parcourir les 18 commerces partenaires : commerçants, artisans, galeristes, relever des défis variés et obtenir des tampons à chaque étape réussie.

Les défis ?
Ils sont aussi nombreux que variés s'étendant de l'enquête à l'atelier de coloriage, en passant par le quizz, requérant observation, curiosité, appel des sens comme lors de cette dégustation à l'aveugle… Une fois chaque défi relevé, les participants reçoivent une gourmandise en récompense. Objectif ? Collecter

Les Petites Affiches de Vaucluse depuis 1839

Ecrit par le 3 novembre 2025

10 tampons pour obtenir une surprise printanière ainsi qu'un diplôme de participation, souvenir de cette aventure magique. Près de 400 partenaires et 50 commerçants participent à cette initiative qui fait écho à l'expérimentation de l'année passée –pour le centenaire de la ville- où un jeu de piste avait été organisé par les commerçants du Cours Taulignan et dirigé par Claire de l'Atelier du jouet et Julia de la Galerie des limonadiers et rencontré un très beau succès.

Les Petites Affiches de Vaucluse depuis 1839

Ecrit par le 3 novembre 2025

A l'attention des familles et visiteurs
L'opération se déroule pendant les vacances de Pâques, du 12 au 27 avril 2025, proposant aux familles et aux visiteurs de prendre leur temps pour réaliser les épreuves et de profiter de la richesse du patrimoine commerçant local sur plusieurs jours.

Dynamisation de la Ville et valorisation des commerçants
Cette opération fait suite à de précédentes actions d'accompagnement comme, par exemple, avec le financement d'une campagne publicitaire dévolue à la filière des hôteliers pour une opération de visibilité sur les réseaux sociaux en 2023 ; L'édition d'une carte du circuit de l'art en Vaison Ventoux en 2024, contribuant ainsi à la mise en valeur des artistes et galeristes ; ou en ce printemps 2025 des entretiens individuels concernant leurs sujets de préoccupations et les actions à envisager pour la filière des restaurateurs.

Les infos pratiques
La grande quête de Pâques des commerçants de Vaison. Du 12 au 17 avril. Point de départ : l'Office de tourisme de Vaison la Romaine. Participation gratuite avec un livret –à demander à l'Office de tourisme-. 18 commerçants, artisans et galeristes y participent. Récompenses : gourmandises, surprise printanière et diplôme de participation. Objectif : découverte ludique des commerces locaux. Toutes les informations auprès de l'Office de tourisme de vaison-ventoux-provence. 04 90 36 02 11. www.vaison-ventoux-provence.com

Les Petites Affiches de Vaucluse depuis 1839

Ecrit par le 3 novembre 2025

Les Petites Affiches de Vaucluse depuis 1839

Ecrit par le 3 novembre 2025

200 jeunes danseurs en ‘battle’ lors du championnat des arts urbains à Vaison-la-Romaine

Pour la 21e édition proposée par l’association vauclusienne Planète Bleue, le festival ‘Printemps des arts urbains’ a vu la participation de 200 danseurs de 6 à 25 ans pour le championnat de danse hip-hop le samedi 21 mars.

L’événement s’est déroulé au pied du Ventoux, à l’espace culturel de Vaison-la-Romaine dans une salle comble. Venus de partout en Provence-Alpes-Côte-d’Azur mais aussi du Gard et de la Drôme, pas moins de 200 amateurs ont travaillé leurs mouvements pendant des mois. Sur scène, il leur a fallu donner le meilleur d’eux-mêmes pour impressionner un jury prestigieux composé de Quentin Yankee Feugere, Yasmina Bachikh, Fathi Benjilali dit Bboy Fathi et Pierre-François Heuclin. Quelques 500 spectateurs ont assisté à ces représentations gagnant en qualité chaque année.

Les Petites Affiches de Vaucluse depuis 1839

Ecrit par le 3 novembre 2025

« Des performances proches des professionnels. »

Yasmina Lanthier, directrice artistique de l'association organisatrice Planète bleue

Voilà plus de 20 ans que ce championnat régional rassemble les jeunes danseurs, leurs proches et les passionnés pour un après-midi de compétition enthousiasmante, mais pas moins rigoureuse.
« Le niveau de cette année a été très impressionnant d'après le jury, la qualité des prestations des danseurs ont été largement plus élaborées que les précédentes éditions » se réjouit Yasmina Lanthier, la directrice artistique de l'association organisatrice Planète bleue. L'organisation, le jury ainsi que les partenaires de la ville de Vaison-la-Romaine ont constaté que cette édition 2025 présentait un cru exceptionnel dans toutes les catégories avec « des performances proches des professionnels » selon les mots de la directrice artistique.

Les Two Black Brothers de l'école LNB de Bagnols-sur-Cèze. Crédit : Guillaume Samama

Les lauréats présents au festival Vaison Danses 2025
Les meilleurs d'entre eux ont obtenu leur participation à la programmation de Vaison Danses par la ville. Iul s'agit des lauréats des catégories duo et groupes qui sont les Two Black Brothers de l'école LNB de Bagnols-sur-Cèze et Les sales gosses de l'école MPDS de Marseille. Pour eux, le championnat ne s'arrête

Les Petites Affiches de Vaucluse depuis 1839
Pour toujours en savoir plus, lisez **www.echodumardi.com**, le seul média économique 100% Vaucluse habilité à publier les annonces légales, les appels d'offres et les ventes aux enchères !

Les Petites Affiches de Vaucluse depuis 1839

Ecrit par le 3 novembre 2025

donc pas à cette 21e édition du printemps des arts urbains : ils n'ont que quelques semaines pour se préparer à performer sur une nouvelle scène… Celle du festival de danse de la cité des Voconces qui se déroulera cet été.

Amy Rouméjon Cros

Programme de tous les événements de l'association sur www.planetebleueprovence.fr et sur www.instagram.com/planete_bleue_84

Palmarès du championnat de danse hip hop
Solo
8 à 11 ans :
– 1er Waina
– 2e Naelle
12 à 16 ans :
– 1er Lylia
– 2e Léna
– 3e Aliya
17 à 23 et + :
-1er Noah
Duo
8 à 16 ans :

Les Petites Affiches de Vaucluse depuis 1839

Ecrit par le 3 novembre 2025

– 1er Jessica et Léa
– 2e Two for two
– 3e : Nessa et Chacha
Groupes
6 à 9 ans :
– 1er Brats Killers Rookies (voir photo ci-dessus : Crédit : Guillaume Samama)
– 2e : Pipelettes
8 à 11 ans :
– 1er TLH Baby
– 2e Brat Killers Mini et Les Minots
– 3e Sorella
12 à 16 ans :
– 1er Next Stop
– 2e : TLH
– 3e : Shine / Mini up
17 à 23 et + :
– 1er Les sales gosses
– 2e Brats Killers Crew
– 3e Up to The Flow

Printemps des arts urbains : les jeunes danseurs sous les projecteurs à Vaison-la-Romaine

Les Petites Affiches de Vaucluse depuis 1839

Ecrit par le 3 novembre 2025

L’association Planète bleue, qui souffle ses 25 bougies cette année, organise son 21e Printemps des Arts Urbains samedi 22 mars à Vaison-la-Romaine. Le festival met en lumière son championnat de danse hip hop qui accueillera des performeurs venant de toute la région.

21e édition, 20 bénévoles,200 danseurs, 10 prix, 4 membres du jury, 1 speaker, 1 graffeur, 1 food-truck et 1 buvette. Voilà comment résumer en chiffres cette compétition d’ampleur régionale. L’événement est ouvert à tous. L’entrée y est donc gratuite, pour « permettre au maximum de familles et de jeunes de découvrir la culture urbaine » insiste Yasmina Lanthier, directrice artistique de la Planète bleue. « Les arts urbains, c’est des jeunes qui ont des codes, qui ont des talents dans le street art, la danse, le hip-hop, etc » résume-t-elle. Une culture de jeunes qui fait toutefois le pont entre les générations à l’occasion de cette compétition, où les familles et les proches des danseurs se précipitent : « Cela brasse énormément de monde, c’est en mouvement, il y a du bruit et les parents encouragent ! »

Les Petites Affiches de Vaucluse depuis 1839
Pour toujours en savoir plus, lisez **www.echodumardi.com**, le seul média économique 100% Vaucluse habilité à publier les annonces légales, les appels d'offres et les ventes aux enchères !

Les Petites Affiches de Vaucluse depuis 1839

Ecrit par le 3 novembre 2025

Le membre du jury Quentin Yankee Feugere et la directrice artistique de Planète Bleue Yasmina Lanthier.

> « « Nous voulions aller à la rencontre de la jeunesse du département. »
>
> *Yasmina Lanthier, directrice artistique de la Planète bleue*

Par ailleurs, la décentralisation du championnat répond aux objectifs d'itinérance de l'association. Depuis plus de 3 ans, la ville de Vaison-la-Romaine est le partenaire de Planète bleue. Avec la volonté de s'ouvrir à la jeunesse, elle devient ainsi une fois par an l'épicentre d'un championnat régional. « Nous voulions aller à la rencontre de la jeunesse du département, montrer qu'ils ont aussi du talent, des passions, qu'ils sont capables de monter sur scène et d'être valorisés » explique la directrice artistique de l'association en revenant sur la création du festival. Et pour cela, « il suffit de monter des événements qui soient en adéquation avec la jeunesse ». Les meilleurs d'entre eux bénéficieront d'une vitrine de choix, avec le passage des lauréats au Festival Vaison Danse 2025.

Les Petites Affiches de Vaucluse depuis 1839

Ecrit par le 3 novembre 2025

Pour toujours en savoir plus, lisez **www.echodumardi.com**, le seul média économique 100% Vaucluse habilité à publier les annonces légales, les appels d'offres et les ventes aux enchères !

L'écho du mardi
Les Petites Affiches de Vaucluse depuis 1839

Ecrit par le 3 novembre 2025

Les Petites Affiches de Vaucluse depuis 1839

Ecrit par le 3 novembre 2025

« Cela permet créer un lien supplémentaire entre la ville et notre festival » se réjouit Yasmina Lanthier. Quant aux prix, il s'agit de bourses artistiques permettant de valoriser les groupes et d'investir dans leurs projets. Une récompense qui donne du sens à l'engagement des jeunes champions et la motivation d'aller vers le meilleur.

Amy Rouméjon Cros

Samedi 22 mars de 14h à 19h : Printemps des arts urbains. À l'espace culturel de Vaison-la-romaine, Place François Cévert. Entrée gratuite. Renseignements : 06.20.25.62.29 planetebleue84@orange.fr *Programme de tous les événements de l'association sur www.planetebleueprovence.fr et sur www.instagram.com/planete_bleue_84*

Le jury
Quentin Yankee Feugere : Danseur et chorégraphe à Paris, spécialisé en locking
Yasmina Bachikh : danseuse et professeur de danse à Montpellier
Fathi Benjilali dit Bboy Fathi : danseur et chorégraphe à Aix-en-Provence, champion du monde de Break dance.
Pierre-François Heuclin : directeur artistique du festival Vaison Danses

Les Petites Affiches de Vaucluse depuis 1839

Ecrit par le 3 novembre 2025

Les intervenants
Anouar Edem : animateur et speakeur de nombreux événements en Région Sud, speaker de l'émission 'Hip hop actuality' qui sera la voix du championnat
Tonino : artiste graffeur avignonnais qui exposera dans le centre culturel (voir photo ci-dessus lors de sa performance durant l'édition 2024)

Uber Eats s'implante à Vaison-la-Romaine

L'application de livraison de repas et de courses à domicile Uber Eats arrive à Vaison-la-Romaine et ses alentours. Après Avignon en juin 2018 puis Bollène en mars 2021, Carpentras et Orange en juillet 2019, Pertuis en juin 2020 ainsi que Cavaillon et l'Isle-sur-la-Sorgue depuis novembre 2020, la capitale des voconces est la 8e commune de Vaucluse à proposer ses services de livraison. De quoi couvrir près de

Les Petites Affiches de Vaucluse depuis 1839

Ecrit par le 3 novembre 2025

88% de la population des Vaucluse.

« Le lancement de notre activité va ainsi permettre aux Vaisonnais d'avoir accès à une diversité de cuisines en livraison et à emporter et aux restaurateurs d'accroître leur activité ainsi que leur visibilité, explique Maxime Delevaux, responsable du développement d'Uber Eats en France. Ces prochaines semaines seront consacrées à l'élaboration de nouveaux partenariats avec des restaurants et à l'extension de notre zone de livraison dans le cœur du département du Vaucluse. »

A ce jour, l'offre vaisonnaise d'Uber Eats propose déjà plus d'une douzaine d'établissements locaux (Le QG snack, Le Passage, Chez Justine, Snack Zagora, Bistrot 915, Pizzeria Le Vintage, Quicky Burger, Pizza Sicilia, Le Médiéval, Snack le Gratiné, Thé à la Menthe, Pizza Papa Vaison, et l'Atelier de la ferme). Ainsi, dès aujourd'hui, vous pourrez vous faire livrer en moins de 30 minutes et sans minimum de commande de 11h à 14h30 et de 18h à 23h, en choisissant parmi les restaurants partenaires.

Avec cette nouvelle implantation, l'application renforce ainsi son ancrage sur le territoire français en étant présente dans plus de 400 agglomérations françaises et en couvrant plus de 75% de la population française.

Les Petites Affiches de Vaucluse depuis 1839

Ecrit par le 3 novembre 2025

Crédit : Uber Eats

Vaucluse numérique, Permanences d’information pour la fermeture des accès

Pour toujours en savoir plus, lisez **www.echodumardi.com**, le seul média économique 100% Vaucluse habilité à publier les annonces légales, les appels d'offres et les ventes aux enchères !

Les Petites Affiches de Vaucluse depuis 1839

Ecrit par le 3 novembre 2025

ADSL et téléphonie fixe

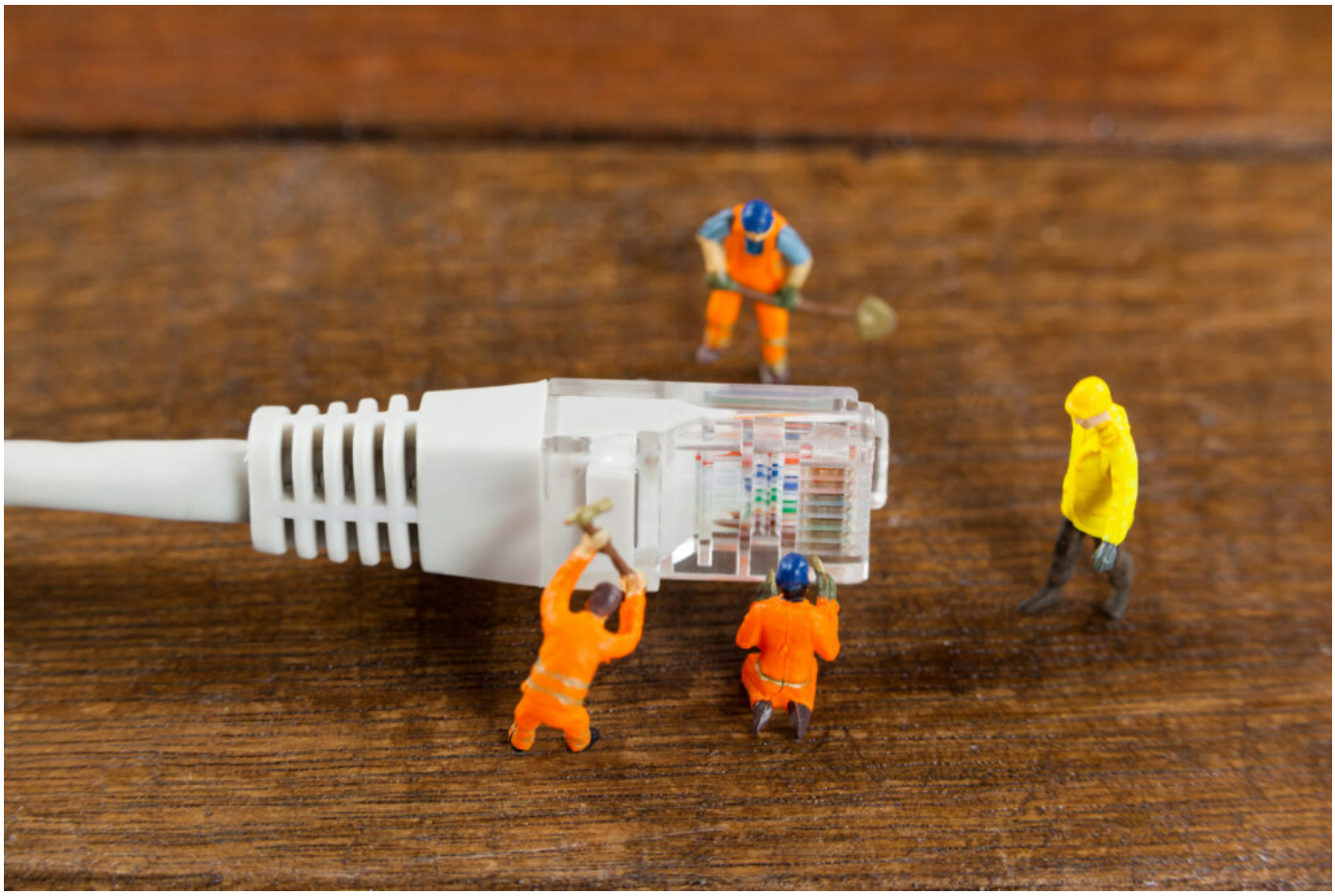

Le 31 janvier, tous les accès internet DSL et/ou les services de téléphonie fixe avec prise en T encore actifs sur ce réseau cuivre seront définitivement coupés sur 11 premières communes vauclusiennes : Buisson, Grillon, Rasteau, Richerenches, Roaix, Séguret, Saint-Roman de Malegarde, Vaison-la-Romaine, Valréas, Villedieu et Visan. Deux permanences Vaucluse numérique se tiendront jeudi 6 et vendredi 7 février pour évoquer ce changement de technologie et répondre aux questions des usagers.

Si vous êtes un particulier, un service public, une association, un professionnel ou une entreprise et que vous n'avez pas déjà migré vers un accès en fibre optique, vous êtes concernés par l'arrêt de l'ADSL (Asymmetric Digital Subscriber Line) et de la ligne téléphonique en cuivre. Pourquoi des permanences d'informations sur l'arrêt de l'ADSL et du téléphone ? Pour accompagner les habitants au plus près dans cette transition et répondre aux Questions.

Les Petites Affiches de Vaucluse depuis 1839

Ecrit par le 3 novembre 2025

C’est ainsi que Vaucluse Numérique-Groupe Axione
organise avec les EPCI (Etablissements publics de coopération intercommunale) concernés deux nouvelles permanences d’information avec les opérateurs télécoms, qui se tiendront : Jeudi 6 février de 15h à 19h, à la salle de réunion, au Siège de la Communauté de Communes de Vaison-la-Romaine, 375 av. Gabriel Péri, à Vaison-la-Romaine et vendredi 7 février de 15h à 19h, à la Salle de réunion – Cité du Végétal, 14 route de Grillon à Valréas. Délégataire de service public (DSP) du Département de Vaucluse, Vaucluse Numérique est une filiale d’Axione Infrastructures.

Les Petites Affiches de Vaucluse depuis 1839

Ecrit par le 3 novembre 2025