Les Petites Affiches de Vaucluse depuis 1839

Ecrit par le 15 décembre 2025

Les Vaisonnais bénéficient désormais du service de livraison à domicile entre particuliers

Le service de livraison à domicile entre particuliers Shopopop continue de se développer en Vaucluse. Après les communes de Valréas et de Mornas, c'est au tour de celle de Vaison-la-Romaine de bénéficier de ce service.

Il est à présent possible pour les habitants de Vaison-la-Romaine de se faire livrer leurs commandes à l'adresse, au jour, et à l'heure de leur choix, par l'intermédiaire de la plateforme française de cotransportage Shopopop. Cette solution permet à des livreurs particuliers de rendre service tout en optimisant leurs trajets du quotidien puisqu'ils profitent de déplacements habituels pour récupérer et livrer des commandes dans un rayon d'une vingtaine de kilomètres, en échange d'un pourboire. Ce

Les Petites Affiches de Vaucluse depuis 1839

Ecrit par le 15 décembre 2025

dernier se situe entre 5 et 9 € en moyenne par livraison.

Pour le moment, seul le fleuriste Claudie Fleurs propose l'option Shopopop à ses clients. La plateforme compte référencer de nouveaux magasins partenaires rapidement, dont des acteurs de la grande distribution et d'autres commerces de proximité. Adeptes des pratiques collaboratives, actifs, étudiants ou encore personnes à la recherche d'un complément de revenus, plusieurs dizaines de cotransporteurs de Vaison-la-Romaine sont déjà inscrits sur la plateforme pour rendre service à leurs voisins.

Fondée à Nantes en 2016, la plateforme Shopopop compte aujourd'hui plus d'1,5M d'utilisateurs. Plus de 2M de livraisons ont été réalisées en 2022. Le service de livraison est désormais disponible dans plus de 25 000 communes.

V.A.

Vaison-la-Romaine : un spectacle poétiquement rock et sincère par les colporteurs d'étoiles

Les Petites Affiches de Vaucluse depuis 1839

Ecrit par le 15 décembre 2025

Les samedi 3 et dimanche 4 juin, les colporteurs d'étoiles présenteront 'poétiquement rock et sincère' au théâtre du Nymphée de Vaison-la-Romaine.

Pour annoncer ce spectacle, une exposition de portraits/témoignages, avait eu lieu à la ferme des arts à Vaison-la-Romaine. Ce projet, c'est avant tout « une histoire de rencontres entre des personnes, qu'elles soient accompagnées, professionnelles, intervenantes, ou simplement résidents sur le territoire. De ces rencontres naissent des partenariats car les colporteurs d'étoiles … colportent leur histoire, intriguent, suscitent de l'intérêt dans la Cité ».

Le projet Colporteurs d'étoiles
Les colporteurs d'étoiles sont des adultes en situation de handicap qui travaillent à l'ESAT (les Ateliers Chaud d'Abrieu pour certains ou en entreprises). Ils sont accompagnés soit par le SAVS Itinova La Merci ou le SAVS Itinova SAVA 84. Le projet des colporteurs d'étoiles est un projet transversal aux établissements et services Itinova Vaucluse. Les objectifs sont multiples : redynamiser les personnes accompagnées dans la période post COVID, leur permettre de découvrir des activités et de participer au spectacle…

J.G.

Pour toujours en savoir plus, lisez **www.echodumardi.com**, le seul média économique 100% Vaucluse habilité à publier les annonces légales, les appels d'offres et les ventes aux enchères !

Les Petites Affiches de Vaucluse depuis 1839

Ecrit par le 15 décembre 2025

Infos pratiques

Samedi 3 et dimanche 4 juin. 20h45. Théâtre du Nymphée. Vaison-la-Romaine. Billets gratuits à retirer au guichet Vaison Festivals à l'Office de tourisme.

Les Petites Affiches de Vaucluse depuis 1839

Pour toujours en savoir plus, lisez **www.echodumardi.com**, le seul média économique 100% Vaucluse habilité à publier les annonces légales, les appels d'offres et les ventes aux enchères !

Les Petites Affiches de Vaucluse depuis 1839

Ecrit par le 15 décembre 2025

Pour toujours en savoir plus, lisez **www.echodumardi.com**, le seul média économique 100% Vaucluse habilité à publier les annonces légales, les appels d'offres et les ventes aux enchères !

Les Petites Affiches de Vaucluse depuis 1839

Ecrit par le 15 décembre 2025

Vaison-la-Romaine : journée festive en famille, un grand bol d'air frais pour les enfants et leurs parents

Comme chaque année, ce samedi 13 mai la commune de Vaison-la-Romaine organise la journée festive en famille à l'espace nature Théos.

Cette grande journée d'animations en plein air, organisée dans le cadre du dispositif intercommunal de soutien à la parentalité « PAUSE », permettra aux familles de profiter d'activités originales comme le Bumble Bump ou le mini-golf. Vous pourrez également vous y détendre grâce aux ateliers de sophrologie

Les Petites Affiches de Vaucluse depuis 1839
Pour toujours en savoir plus, lisez **www.echodumardi.com**, le seul média économique 100% Vaucluse habilité à publier les annonces légales, les appels d'offres et les ventes aux enchères !

Les Petites Affiches de Vaucluse depuis 1839

Ecrit par le 15 décembre 2025

et de peinture. Ce sera aussi l'occasion pour les plus sportifs de profiter des parcours de vélos et d'orientation et des initiations trottinettes.

L'évènement offre aux participants la possibilité de pique-niquer dans les grands espaces du jardin, via la buvette et le food-truck qui seront mis à disposition sur place. Parmi les temps forts, trois shows de BMX seront proposés par Starlight BMX à 11h, 14h et 16h, lors desquels vous pourrez encourager les riders réalisant sauts et acrobaties.

© DR

J.G

Plus d'informations

De 10h à 16h. Avenue Alexandre Blanc. Vaison-la-Romaine. Contacts au 04 90 62 76 18 ou sur le site de la commune. Le programme de la journée.

Les Petites Affiches de Vaucluse depuis 1839
Pour toujours en savoir plus, lisez **www.echodumardi.com**, le seul média économique 100% Vaucluse habilité à publier les annonces légales, les appels d'offres et les ventes aux enchères !

Les Petites Affiches de Vaucluse depuis 1839

Ecrit par le 15 décembre 2025

Les Sites antiques de Vaison-la-Romaine sont-ils le Monument préféré des Français ?

Les Sites antiques de Vaison-la-Romaine sont en lice pour la finale régionale du concours du Monument préféré des Français 2023. S'ils remportent le plus de votes, ils accèderont à la finale nationale aux côtés de 13 autres monuments, chacun représentant une région. À vos votes !

À l'occasion des 40e journées européennes du patrimoine qui auront lieu les 16 et 17 septembre prochains, l'émission du Monument préféré des Français revient sur nos écrans. Diffusée sur la chaîne télévisée France 3 et présentée par Stéphane Bern, l'émission est un concours pour lequel le public vote.

Il est d'ores et déjà possible de voter pour le monument qui représentera la région Provence-Alpes-Côte d'Azur. Les Sites antiques de Vaison-la-Romaine, qui regroupent Puymin, la Villasse et le Pont Romain,

Les Petites Affiches de Vaucluse depuis 1839
Pour toujours en savoir plus, lisez **www.echodumardi.com**, le seul média économique 100% Vaucluse habilité à publier les annonces légales, les appels d'offres et les ventes aux enchères !

Les Petites Affiches de Vaucluse depuis 1839

Ecrit par le 15 décembre 2025

pourraient être aux côtés de 13 autres monuments qui représentent les autres régions lors de la finale du concours. Pour la région Paca, les Sites antiques de Vaison-la-Romaine font face au Château d'If à Marseille et à l'ensemble architectural Cap Moderne, Eileen Gray et Le Corbusier au Cap Martin à Roquebrune-Cap-Martin.

Pour voter, rendez-vous sur la page du Monument préféré des français 2023 sur le site de France Télévisions. En bas, de la page, sélectionnez 'Provence-Alpes-Côte d'Azur' puis les trois sites en compétition apparaitront, il vous suffira de cliquer sur votre favoris pour valider votre vote. Les votes pour la finale régionale sont ouverts jusqu'au 26 mai à 23h59. Les Sites antiques de Vaison-la-Romaine pourraient succéder à la Synagogue de Carpentras qui a accédé à la finale du concours en 2022 et s'est positionnée en 7e place.

Lire également : 'La synagogue de Carpentras est le 7e monument préféré des Français'

V.A.

Vaison-la-Romaine met en lumière les dieux et héros pour la Nuit des musées

Les Petites Affiches de Vaucluse depuis 1839

Ecrit par le 15 décembre 2025

La Nuit européenne des musées aura lieu ce samedi 13 mai. Pour l'occasion, le musée archéologique Théo Desplans de Vaison-la-Romaine ouvrira ses portes au public pour une nocturne animée par les figures emblématiques de l'Antiquité de 19h à 22h30.

À 19h, découvrez 'Les lampes de Vasio', des lampes à huiles confectionnées par les élèves des écoles Jules Ferry et Émile Zola. De 19h30 à 20h30, les élèves de première du lycée Stéphane Hessel présenteront 'Dieux et héros dans les collections du musée'. S'ensuivra 'le coup de cœur du guide', durant lequel une médiatrice culturelle présentera un des objets du musée. À 21h, vous pourrez effectuer un voyage théâtral et musical à travers l'Histoire. Vous y découvrirez les mythes et les héros légendaires de l'Antiquité, avec les musiciens du groupe Istoar. La soirée se clotûrera avec un second 'coup de cœur du guide'. Durant la soirée, un film d'animation en stop motion, réalisé par les élèves de première 3 du lycée Stéphane Hessel, sera également diffusé. Il offrira une réinterprétation du mythe d'Ariane.

V.A.

Les Petites Affiches de Vaucluse depuis 1839
Pour toujours en savoir plus, lisez **www.echodumardi.com**, le seul média économique 100% Vaucluse habilité à publier les annonces légales, les appels d'offres et les ventes aux enchères !

Les Petites Affiches de Vaucluse depuis 1839

Ecrit par le 15 décembre 2025

Revitalisation des petites villes : c'est Vaison-la-Demain !

La commune de Vaison-la-Romaine vient de signer la convention 'Petites villes de demain'. Un dispositif qui permet de mobiliser de nombreux partenaires autour de projets de revitalisation des villes de moins de 20 000 habitants. En Vaucluse, la cité voconce est la 15e commune à officialiser ce partenariat.

C'est jour de marché (ce mardi 25 avril) que la ville de Vaison-la-Romaine vient d'officialiser son intégration au programme national 'Petites villes de demain' qui vise à soutenir l'attractivité des communes de moins de 20 000 habitants. Devant la fréquentation de ce marché hebdomadaire on pourrait cependant se poser la question de l'attrait de cette convention tant l'afflux des visiteurs semble pourtant faire déjà de Vaison une ville d'aujourd'hui.

Les Petites Affiches de Vaucluse depuis 1839

Ecrit par le 15 décembre 2025

De gauche à droite : Chantal Mure, 1re adjointe de la Vaison-la-Romaine, Jean-François Périlhou, maire, Dominique Santoni, présidente du Département de Vaucluse, et Bernard Roudil, sous-préfet de Carpentras lors de la signature de la convention 'Petites villes de demain'.

Les taux de vacances de logements ont doublé en 20 ans

« Il y a périls, prévient néanmoins Jean-François Périlhou, maire de Vaison-la-Romaine et président de la communauté de communes Vaison Ventoux. Nos centres villes ne correspondent plus à l'idéal d'un modèle, souvent exporté d'outre-Atlantique, avec son jardin, son barbecue… Les appartements y sont exiguës, le stationnement y est éloigné. Illustration de ce phénomène, le niveau de vacances des logements en Vaucluse a été multiplié par 2 entre 1999 et 2019. Et puis, il y a des menaces extérieures qui peuvent aussi s'appeler Amazon ou bien encore ces périphéries qui se ressemblent toutes. »

> « Il s'agit de mener ce combat qui est l'une des grandes causes du début de ce siècle. »
>
> *Jean-François Périlhou, maire de Vaison-la-Romaine*

C'est donc pour cela que Vaison est la 15e commune vauclusienne à s'inscrire dans ce programme initié en octobre 2020 par Jacqueline Gourault, alors Ministre de la Cohésion des territoires et des Relations avec les collectivités territoriales. Un dispositif piloté par l'Agence nationale de la cohésion des territoires (ANCT), qui permet de mobiliser de nombreux partenaires (Etat, Conseil départemental, Conseil régional, la Banque des territoires, les agences d'urbanisme, l'Union départementale de

Les Petites Affiches de Vaucluse depuis 1839
Pour toujours en savoir plus, lisez **www.echodumardi.com**, le seul média économique 100% Vaucluse habilité à publier les annonces légales, les appels d'offres et les ventes aux enchères !

Les Petites Affiches de Vaucluse depuis 1839

Ecrit par le 15 décembre 2025

l'architecture et du patrimoine, les chambres consulaires…) autour de projets de redynamisation.
« C'est un dispositif qui connaît un vrai succès en Vaucluse », reconnaît Bernard Roudil, sous-préfet de Carpentras, qui représentait l'Etat lors de cette signature. A ce jour, Aubignan, Mazan, Malaucène, Sault, Bollène, Valréas, Sorgues, Monteux, Pernes-les-Fontaines, l'Isle-sur-la-Sorgue, Apt, Cadenet, La Tour d'Aigues et Mirabeau figurent également dans le dispositif.

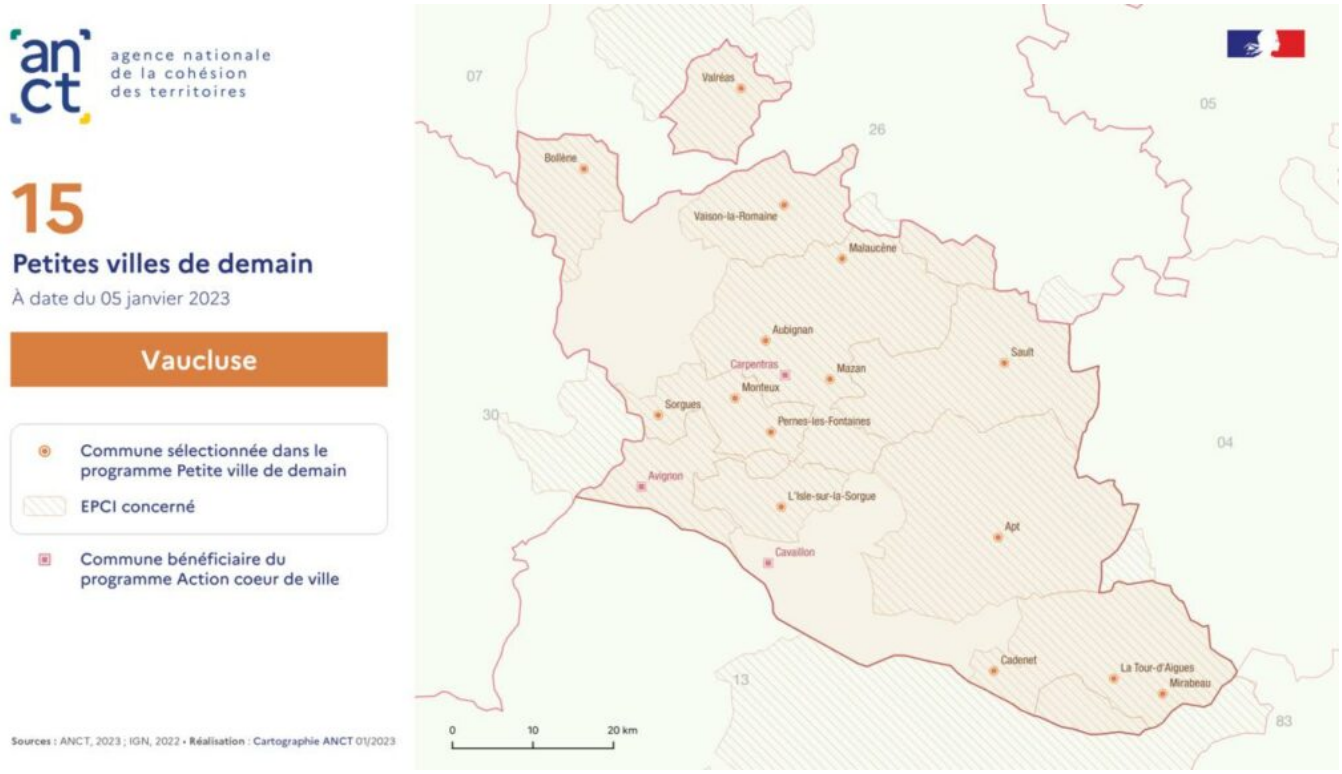

Les communes vauclusiennes retenues dans le cadre du dispositif 'Petites villes de demain'.

Quels diagnostics pour Vaison ?
Un diagnostic a donc été conduit afin d'identifier les enjeux majeurs de la commune dans la perspective de renforcer son rôle de centralité. De quoi dégager 4 axes stratégiques afin de répondre à cet enjeu : « renforcer l'attractivité économique de Vaison-la-Romaine par la dynamique touristique et les atouts du terroir », « accroître l'attractivité du centre-bourg par une offre en adéquation aux attentes des habitants », « pérenniser les solidarités » ainsi que « poursuivre les engagements en faveur de la transition écologique et énergétique ».
« Il s'agit de mener ce combat qui est l'une des grandes causes du début de ce siècle », insiste Jean-François Périlhou dont la commune a cependant déjà identifié et commencé à déployer plusieurs actions stratégiques dans le cadre de ces orientations comme le réaménagement du centre-ville dans le but de rendre la ville plus résiliente au changement climatique et plus attractive, l'accompagnement dans la mise en place d'une maison de santé pluridisciplinaire ou bien encore la mise en place d'un nouvel équipement sportif dédié aux arts martiaux dont plus de 60% du budget total de 2M€ seront financés par les partenaires.

Les Petites Affiches de Vaucluse depuis 1839

Ecrit par le 15 décembre 2025

A lire aussi : Vaucluse : 15 communes retenues pour le dispositif ‘Petites villes de demain’

Le logement en première ligne pour reconquérir le centre-ville
Pour le maire de la cité voconce, il est évident que la qualité de l’offre de logement est l’un des éléments moteurs du dispositif de cette dynamique de revitalisation :
« Notre PLU (Plan local d’urbanisme) prévoit zéro étalement urbain : il faut donc remplir les logements vacants et augmenter le nombre d’habitants dans le cœur de ville. »
Ainsi, afin de remettre sur le marché des logements du centre ancien et améliorer les performances énergétiques, une action spécifique est conduite au travers d’une opération programmée de l’habitat. Une convention spécifique sera d’ailleurs signée avec l’Etat et le Conseil départemental de Vaucluse pour que cette opération puisse être mise en place à partir du 1er juillet prochain.
« Il est important de soutenir ce type de dispositif au profit de ces communes moyennes qui ont aussi des contraintes de centralité, complète Dominique Santoni, présidente du Département de Vaucluse et co-signataire de la convention ‘Petites villes de demain’. Cela leur permet de bénéficier de dispositifs auxquels elles n’auraient pas forcément accès. »

> « Si le territoire avance, c’est le département qui avance.»
>
> *Dominique Santoni, présidente du Conseil départemental de Vaucluse*

Effet démultiplicateur sur les financements
Cette convention doit permettre de mobiliser des moyens afin d’accompagner les propriétaires pour qu’ils puissent conduire les travaux nécessaires à la remise en état.
La ville va consacrer plus de 600 000€ sur 5 ans sur cette opération. Grâce au programme ‘Petites villes de demain’ cet effort municipal aura un effet multiplicateur de 2,7 grâce au soutien des autres partenaires. C’est donc plus de 1,6M€ qui vont être investis.
« Cela va permettre un financement tiers pour inciter les propriétaires privés à rénover, poursuit le maire de Vaison-la-Romaine. Mais pour accompagner ce mouvement il faut aussi plus de patrimoine public et plus service public. Notre hôpital disposera d’un scanner avant la fin de l’année et nous disposons du 2e office de tourisme de Vaucluse en fréquentation après celui d’Avignon. Il n’y a jamais eu autant d’outils, notamment financiers, pour mener à bien cette reconquête du centre-ville. »
« Si le territoire avance, c’est le département qui avance, se félicite la présidente du Département. Il faut donc que nous continuons à jouer collectif. »

Les Petites Affiches de Vaucluse depuis 1839
Pour toujours en savoir plus, lisez **www.echodumardi.com**, le seul média économique 100% Vaucluse habilité à publier les annonces légales, les appels d'offres et les ventes aux enchères !

Les Petites Affiches de Vaucluse depuis 1839

Ecrit par le 15 décembre 2025

Vaison-la-Romaine fête le Printemps de la mobilité

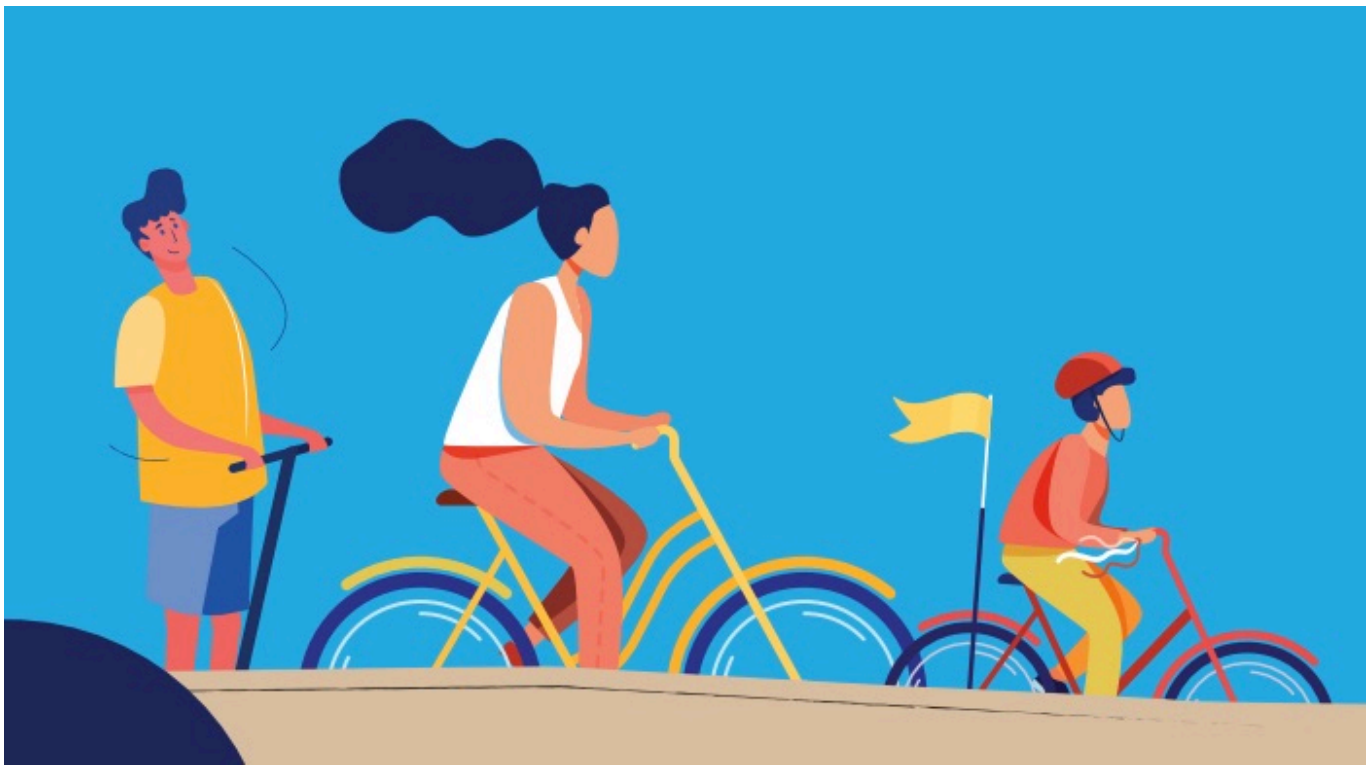

Ce samedi 25 mars, la commune de Vaison-la-Romaine organise un événement 'Printemps de la mobilité' sur la place Montfort. L'occasion de venir tester de nouveaux modes de déplacement, ou encore de réfléchir à une mobilité plus durable au sein de la commune.

Un stand d'information sera en place avec le réseau de transport en commun Zou !, les cars **Lieutaud**, et la mairie **de Vaison-la-Romaine** qui représentera le transport scolaire, le covoiturage, ou encore Vasiobus. D'autres modes de déplacement seront mis en avant lors de cet après-midi comme le vélo, ou encore la marche.

L'office de tourisme Vaison Ventoux présentera, en partenariat avec le Parc naturel régional du Mont Ventoux, les circuits vélos et randonnées de la région. Les visiteurs à partir de 8 ans pourront essayer des vélos électriques et mécaniques, grâce à Intersport, avec une découverte de la zone 20km/h dans le cœur de ville. Ecyclo proposera un circuit vélo de 7km à faire en vélos électriques en 15 à 20 minutes. Il sera possible de participer à une randonnée vélo de 20km autour de la commune grâce à Vaison Cyclo Nature. Cette activité est limitée à 15 personnes, pour s'inscrire, il faut appeler le 04 90 36 50 40 et avoir

Les Petites Affiches de Vaucluse depuis 1839

Ecrit par le 15 décembre 2025

12 ans minimum. Le casque et l'assurance responsabilité civile seront obligatoires. Les enfants seront sensibilisés à la sécurité routière par la communauté de communes Vaison Ventoux à travers un circuit pédagogique en vélo, tricycles et draisiennes.

Les visiteurs qui préfèrent garder les pieds sur terre pourront effectuer une randonnée de 9km pendant environ 2 heures grâce à Randosacado. Le départ se fera de la place Montfort à 14h30. Un manège sera installé sur la place pour occuper les enfants. Les parents pourront assister à un groupe de parole animé par le Ceder, qui tournera autour des interrogations : L'essence à 4€, comment vous adapteriez-vous ? Que feriez-vous ? Un futur sans essence, qu'en pensez-vous ?

Samedi 25 mars. De 14h à 18h. Place Montfort. Vaison-la-Romaine.

V.A.

Le marché de Vaison-la-Romaine est-il le plus beau marché de France ?

Les Petites Affiches de Vaucluse depuis 1839

Ecrit par le 15 décembre 2025

Le marché de Vaison-la-Romaine est face à ceux d'Arles et de Dignes-les-Bains. Lequel représentera la région au concours du Plus beau marché de France 2023 ? À vous de voter avant la fin du mois de février.

Cette année, Vaison-la-Romaine est candidate à l'élection du Plus beau marché de France. Mais avant d'être sélectionnée pour ce concours national organisé par la chaîne télévisée TF1, la cité des Voconces doit d'abord être élue à l'échelle régionale.

L'année dernière, c'était le marché de Dignes-les-Bains qui représentait la région Provence-Alpes-Côte d'Azur. Il avait terminé le concours en 7e position. Cette année, le marché de Vaison-la-Romaine doit donc faire ses preuves face à l'ancien représentant de la région, mais aussi face au marché d'Arles.

Le quotidien La Provence étant partenaire de TF1 pour choisir le Plus beau marché de France 2023, il lui revient d'organiser le vote entre les trois marchés en lice. Ce vote, qui s'achèvera le mardi 28 février, déterminera quel marché, entre ceux d'Arles, Dignes-les-Bains et Vaison-la-Romaine, représentera la

Les Petites Affiches de Vaucluse depuis 1839
Pour toujours en savoir plus, lisez **www.echodumardi.com**, le seul média économique 100% Vaucluse habilité à publier les annonces légales, les appels d'offres et les ventes aux enchères !

Les Petites Affiches de Vaucluse depuis 1839

Ecrit par le 15 décembre 2025

région au concours national. Ainsi, l'un d'eux obtiendra peut-être le titre de Plus beau marché de France 2023 et succédera au marché des halles de Narbonne.

Vous pouvez découvrir les présentations des marchés d'Arles, de Dignes-les-Bains, et de Vaison-la-Romaine sur le site de La Provence. Pour voter, cliquez ici.

Vaison-la-Romaine accueille la première Fête du Diamant noir du Vaucluse

Pour la saison 2022-2023, la marque 'Diamant noir du Vaucluse' met l'éducation des consommateurs au premier plan, et celle-ci passe par divers projets tels que la première

Les Petites Affiches de Vaucluse depuis 1839

Ecrit par le 15 décembre 2025

édition de la Fête du Diamant noir qui aura lieu ce samedi 11 février à Vaison-la-Romaine.

Ce samedi, les trufficulteurs de la marque 'Diamant noir du Vaucluse' vont se réunir à l'Espace culturel de Vaison-la-Romaine, proposer leurs truffes fraîches et expliquer la truffe au public. Et même si la truffe sera à l'honneur lors de cet événement, l'huile d'olive aura, elle aussi, sa place. Trois moulins du groupement des oléiculteurs du Vaucluse proposeront leurs huiles. À l'heure du déjeuner, les visiteurs pourront bien évidemment déguster des brouillades garanties « sans arôme ajouté. »

Les visiteurs pourront également assister à des démonstrations de cavage par les trufficulteurs et leurs chiens. Cinq conférences auront lieu au cours de la journée pour en apprendre davantage sur la truffe, sa culture et comment la cuisiner, sur les arômes artificiels, ainsi que sur l'huile d'olive, sa culture et ses variétés provençales. Un diaporama sera projeté sur la culture de l'huile d'olive. Pour finir, une exposition photographique 'Les truffières du Diamant noir' sera présenté par le photographe Philippe Durand.

Samedi 11 février. De 9h20 à 18h. Entrée libre et gratuite. Espace culturel. Place François Cevert. Vaison-la-Romaine.

V.A.