Les Petites Affiches de Vaucluse depuis 1839

Ecrit par le 19 décembre 2025

Alerte sécheresse en Vaucluse : la préfecture prend des mesures de restriction de l'usage de d'eau

Le dernier bilan de la situation hydrologique sur le département de Vaucluse réalisé début août montre une progression de la dégradation des conditions hydrologiques sur les bassins les plus sensibles aux épisodes de sécheresse. Des mesures de restriction ont donc été prises par la préfecture en conséquence.

La canicule vient de s'installer en Vaucluse et de fortes températures sont attendues pendant une dizaine de jours. La dégradation des conditions hydrologiques sur les bassins, de son côté, continue de progresser. Ainsi, la préfecture a décidé de renforcer les mesures de restriction de l'usage de l'eau.

Les Petites Affiches de Vaucluse depuis 1839

Ecrit par le 19 décembre 2025

Le bassin du Lez Provençal-Lauzon passe donc en ‘Alerte renforcée’, et ceux du Calavon-amont, du Calavon-médian, du Sud-ouest du Mont-Ventoux, du Sud-Luberon et de la Nesque en ‘Alerte’. Les autres bassins du département de Vaucluse restent, quant à eux, en situation de vigilance.

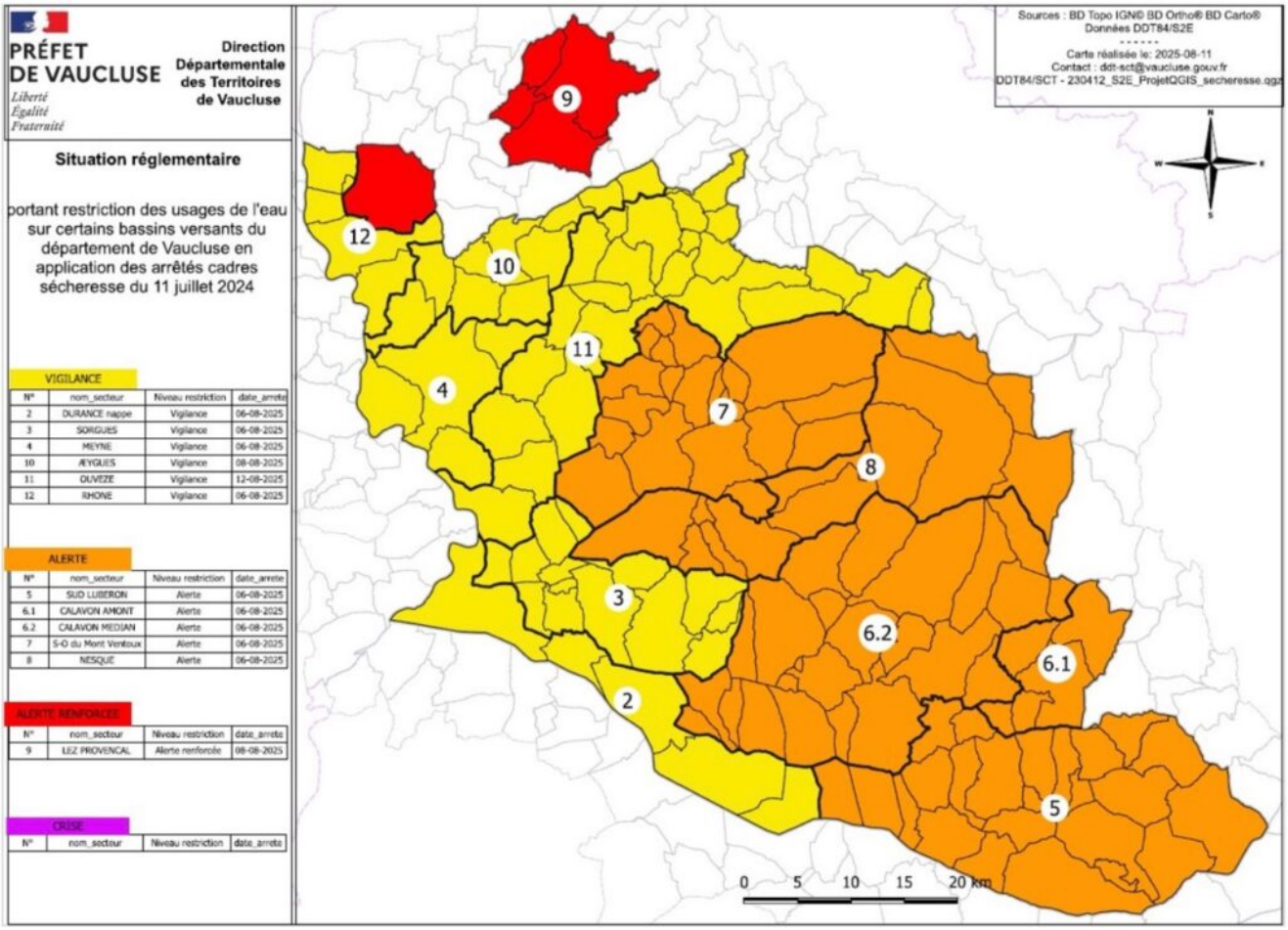

Les mesures de restriction

Des mesures de restriction de l’usage de l’eau sont donc mises en place pour les bassin placés en ‘Alerte’ et ‘Alerte renforcée’ et visent toutes les catégories d’usagers : entreprises, agriculteurs, collectivités, particuliers.

Ainsi, il est interdit de :

- Laver les véhicules chez les particuliers (autorisé en stations professionnelles)
- Faire des prélèvements domestiques dans les cours d’eau
- Faire fonctionner les fontaines publiques et privées à circuit ouvert
- Faire des jeux d’eau (sauf si l’eau est recyclée ou en cas d’activation du plan canicule)

Les Petites Affiches de Vaucluse depuis 1839

Ecrit par le 19 décembre 2025

- D’arroser les espaces arborés, pelouses, massifs fleuris, jardinières, plantes en pot, espaces verts, ronds-points et jardins potagers entre 9h et 19h
- D’arroser les golfs (entre 8h et 20h pour les bassins en ‘Alerte’ ; interdiction totale en ‘Alerte renforcée’)
- D’arroser les terrains de sport entre 9h et 19h
- De remplir les piscine privées de plus d’1m^3 (sauf remise à niveau ou premier remplissage si le chantier a débuté avant les premières restrictions)
- De nettoyer des façades, toitures, trottoirs et autres surfaces imperméabilisées (sauf si réalisé par une collectivité ou une entreprise professionnelle et par lavage sous pression).

Les usagers au sein des bassins placés en situation de vigilance sont appelés par la préfecture à faire des efforts afin de limiter leur consommation d’eau au strict nécessaire. Toutes les informations utiles sur les restrictions en cours sont disponibles sur le site VigiEau.

Le Thor, Quand Capcar révolutionne la vente et l’achat de voitures d’occasion

Les Petites Affiches de Vaucluse depuis 1839

Ecrit par le 19 décembre 2025

CapCar, la plateforme française de vente et d'achat de voitures d'occasion entre particuliers, vient d'ouvrir une nouvelle agence au Thor, 77 rue Pasteur. A sa tête, Jason Lambert et son associé Mathieu Moschelli accompagnés de Léane Moschelli ainsi que de Sébastien Pacchiana qui rejoint un staff plutôt familial. La plateforme propose des véhicules contrôlés, garantis, livrés partout en France, avec une négociation gérée en ligne.

Pour tout dire, CapCar collabore avec 300 agents indépendants, 10 agences locales ouvertes -et 6 en cours de lancement-, et entre 5 000 et 6 000 véhicules vendus chaque année. Avec plus de 10M€ investis dans ses outils digitaux, CapCar propose aux vendeurs de gagner en moyenne 3 000€ de plus qu'en reprise, sans frais, et aux acheteurs d'économiser jusqu'à 10% par rapport aux prix en concession.

Une affaire de famille

A la tête de l'agence, Jason Lambert travaille sur les secteurs de Barbentane, les Baux-de-Provence, Châteaurenard et les alentours ; Mathieu Moschelli sur Aureille, Les-Baux-de-Provence, Cabannes et les

Les Petites Affiches de Vaucluse depuis 1839

Ecrit par le 19 décembre 2025

alentours ; Léane Moschelli sur l'Ardèche, les Bouches-du-Rhône, le Gard et le Vaucluse et Sébastien Pacchiana pour les secteurs d'Arles, Nîmes, Avignon, les alentours. Dix voitures ont déjà été vendues en deux semaines.

Jason Lambert et Mathieu Moschelli Copyright CapCar Communication

L'interview

«Mathieu Moschelli et moi-même nous sommes rencontrés il y a plus de 10 ans, dans le secteur automobile, où nous avons travaillé, chacun pour une marque, sur le secteur de Cavaillon et ses alentours, relate Jason Lambert. Il est mon frère de cœur, et puis, il y a Léane, la sœur de Mathieu, qui nous a rejoints et bientôt mon beau-frère, Sébastien Pacchiana à l'agence que nous avons ouvert le 1er août, 77 rue Pasteur au Thor.»

Pourquoi nous sommes-nous lancés dans l'aventure Capcar ?

«Parce que nous trouvions qu'il manquait un maillon en concession automobile pour satisfaire notre quête de sens : le lien avec le client. Pour nous les clients ne sont pas des numéros anonymes mais une nouvelle histoire, un moment de vie. Notre vœu ? Accompagner le client de A à Z, dans un vrai service de

Les Petites Affiches de Vaucluse depuis 1839

Ecrit par le 19 décembre 2025

proximité et de qualité.»

Notre mission ?
«Accompagner, avant tout, les vendeurs. Nous les accompagnons, ainsi, dans toutes les démarches : trouver les acheteurs, filtrer les demandes farfelues, réaliser le paiement et, ensuite, finaliser les ventes. Ce process se fait avec un seul intermédiaire du début à la fin. Nous nous rémunérons auprès de l'acheteur et selon le modèle de la voiture. Enfin, les véhicules sont garantis 6 mois.»

Copyright CapCar Communication

Comment nous procédons
«Nous faisons le tour de la voiture, l'essayons, regardons les points spécifiques comme la batterie, les pneus, les plaquettes, les disques, la courroie de distribution, les factures d'entretien, l'état général. Nous disposons aussi de critères et ne prenons pas, à la vente, de véhicules de plus de 20 ans ou de plus de180 000km.»

Les Petites Affiches de Vaucluse depuis 1839

Ecrit par le 19 décembre 2025

Aujourd'hui
«Nous avons ouvert une agence physique afin de prendre contact avec les gens pour discuter autour d'un café. Tout n'est pas que business. Les gens viennent nous rencontrer pour discuter de tout et de rien, se renseigner et nous prenons du temps, sans enjeu spécifique, pour nous parler et découvrir comment l'on peut échanger les uns avec les autres.»

Copyright CapCar Communication

(Vidéo) Vaucluse, Pollution de l'air à l'ozone

Les Petites Affiches de Vaucluse depuis 1839

Ecrit par le 19 décembre 2025

ce lundi 11 août

Les températures très élevées sont propices à la formation de l'ozone dans le département de Vaucluse. La qualité de l'air est mauvaise sur l'ensemble de la région. Compte-tenu de la persistance de l'épisode de pollution de l'air à l'ozone, le préfet de la zone de défense Sud, a déclenché la procédure d'alerte de niveau 2.

En complément des renforcements de contrôles de la procédure d'information et de recommandation et des dispositions du niveau 1 d'alerte, le préfet de Vaucluse a décidé : Mise en œuvre des prescriptions particulières de niveau 2 prévues dans les autorisations d'exploitation des ICPE ; Réduction de l'activité sur les chantiers générateurs de poussières et recourir à des mesures compensatoires comme l'arrosage… Modification du format des épreuves de sports mécaniques (terre, mer, air) en réduisant les temps d'entraînement et d'essais ; Report des travaux du sol ; Report des procédés d'épandage émetteurs d'ammoniac ; Recours à des enfouissements rapides des effluents. En fonction de l'évolution de l'épisode de pollution, des mesures complémentaires pourraient être déclenchées. Un communiqué de presse spécifique sera dans ce cas diffusé. La procédure d'alerte est assortie des recommandations sanitaires et de comportement

Les Petites Affiches de Vaucluse depuis 1839

Ecrit par le 19 décembre 2025

Pour protéger votre santé
Réduisez vos activités physiques et sportives intenses à l'extérieur ; En cas de gêne respiratoire ou cardiaque, prenez conseil auprès de votre pharmacien ou de votre médecin ; Si vous êtes sensible ou vulnérable, privilégiez les sorties les plus brèves, celles qui demandent le moins d'effort et évitez de sortir durant l'après-midi .

Pour aider à améliorer la qualité de l'air
Limitez vos déplacements privés et professionnels, ainsi que l'usage de véhicules automobiles en privilégiant le covoiturage et les transports en commun ; Privilégiez pour les trajets courts les modes de déplacements non polluants (marche à pied, vélo) ; Différez, si vous le pouvez, vos déplacements.

Pour toute information complémentaire sur l'évolution du pic de pollution ici ; Les recommandations sanitaires et comportementales ici.
Source Préfecture de Vaucluse

Qu'est-ce que la pollution ozone ?
L'**ozone est** un polluant produit dans l'atmosphère sous l'effet du rayonnement solaire par des réactions entre les oxydes d'azote et les composés organiques volatils, émis notamment par les activités humaines. L'ozone a des effets nocifs sur la santé humaine et la végétation.

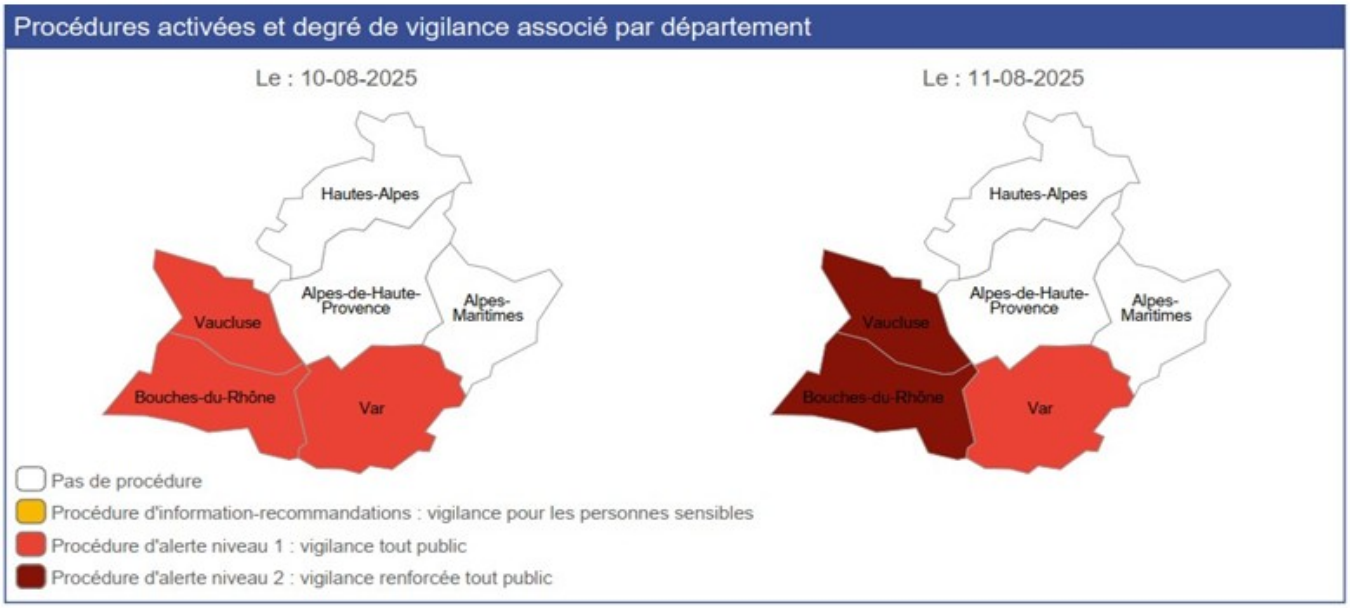

Copyright Préfecture de Vaucluse

Les Petites Affiches de Vaucluse depuis 1839

Ecrit par le 19 décembre 2025

(Carte interactive) Où se baigner au mois d'août en Vaucluse ?

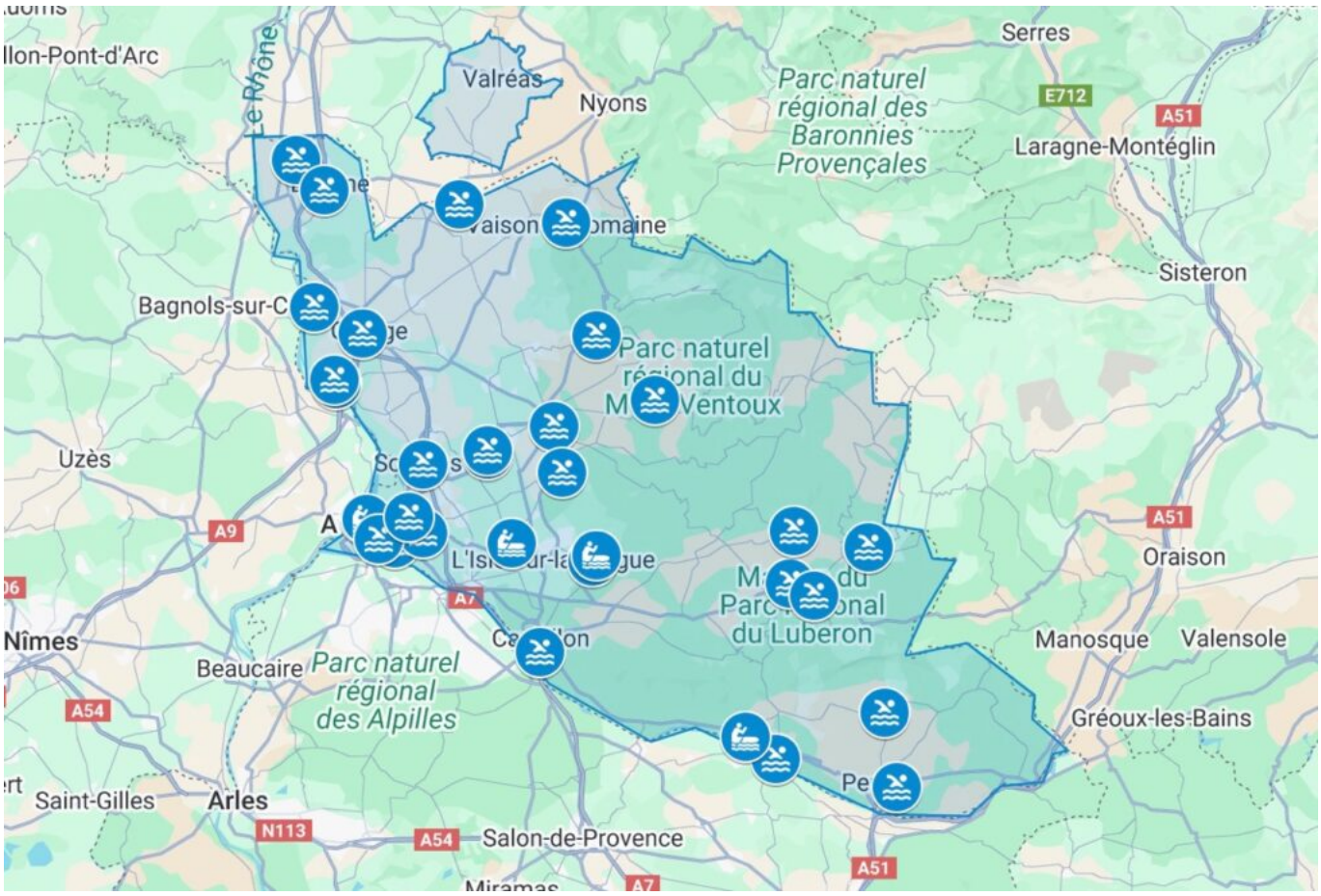

L'été se poursuit et les températures devraient remonter ces prochains jours en Vaucluse. L'Echo du Mardi a donc recensé pour vous tous les lieux de baignade qui vous permettront de vous rafraichir au mois d'août.

Selon les prévisions de Météo France, la température en Vaucluse pourrait monter jusqu'à 37°C au cours de 15 prochains jours. Piscines, baignade en milieu naturel, ou bien sports de pagaie, tous les moyens sont bons pour sortir de chez soi, profiter de l'été, se rafraîchir et passer un bon moment en famille ou entre amis.

Ainsi, L'Echo du Mardi a répertorié tous ces lieux de baignade avec leurs spécificités (tarifs, horaires, baignade surveillée ou non, …)* que vous pouvez trouver sur la carte ci-dessous.

Les Petites Affiches de Vaucluse depuis 1839

Ecrit par le 19 décembre 2025

Comme indiqué sur la carte, certains points de baignade sont accessibles mais non surveillés. Il en vient donc à la responsabilité de chacun d'être vigilant pour éviter tout type d'accident.

La majorité de la population mondiale ne sait pas nager

**Les tarifs, horaires et autres spécificités s'appliquent uniquement au mois d'août et sont susceptibles de changer à partir du 1er septembre.*

Deep Smooth : un produit naturel de lissage et de coloration

Les Petites Affiches de Vaucluse depuis 1839

Ecrit par le 19 décembre 2025

Novantic est une jeune entreprise technologique qui vient de s'installer dans le Vaucluse. Elle occupe depuis 2024 les locaux loués par la CoVe, Ma Première Usine. La production d'un produit naturel de lissage se lance fin août. Il va permettre d'avoir des cheveux lisses, sans utiliser la chaleur du fer à lisser ou des produits agressifs.

« Novantic est la fusion de novateur et d'antiquités. Fatima Errakhaoui-Mura, mon épouse, présidente de l'entreprise, a eu l'idée de réunir deux univers diamétralement opposés que son la cosmétopée, cosmétique ancienne, et la cosmétique moderne. Ayant grandi avec des tantes issues de tribus berbères, dès son plus jeune âge, elle a appris à résoudre ses propres problématiques capillaires et dermatologiques, plutôt par des solutions naturelles que par des produits grands public », explique Steve Mura, cofondateur de l'entreprise qui s'occupe des parties communication, marketing et commerciale.

Fusionner les deux cosmétiques

Fatima Errakhaoui-Mura, qui est une autodidacte, a eu l'idée de concilier les deux cosmétiques, en remettant au goût du jour des ingrédients oubliés avec la technologie moderne, comme l'extraction moléculaire. Réalisant d'importants investissements en recherche-développement, elle a alors confronté le savoir des anciens à la science d'aujourd'hui, afin de répondre à sa propre problématique capillaire. « Nous sommes allés au cœur des molécules. Cette forme de chimie verte a conduit au lancement du premier produit, le Deep Smooth, voulant dire lissage profond. »

Les Petites Affiches de Vaucluse depuis 1839

Ecrit par le 19 décembre 2025

Un produit de lissage, de détente et de booster capillaire

Deep Smooth permet à la fois le lissage et la coloration brune pour les cheveux, sans avoir besoin de fer à lisser. Il est certifié 100% naturel, contrairement au lissage brésilien chimique. Il s'adresse aux cheveux texturés. Trois ingrédients rentrent dans ses compositions : noix de galle de tamarix, huile d'olive et une poudre minérale. Le savoir-faire vient ensuite dans la manière de préparer ces 3 produits afin d'activer les molécules intéressantes.

« Notre objectif de recherche est de pouvoir proposer le produit pour les cheveux blancs, châtains et roux, en plus des bruns. Nous travaillons à ce sujet en partenariat avec l'université d'Avignon. » En plus du lissage, ce produit permet également d'améliorer la santé du cheveu sous forme de booster capillaire. Il a également un effet détente sur le cheveu.

Création en 2019

L'entreprise a été lancée en 2019 à Mulhouse. Elle a eu l'aide de deux incubateurs, dont un spécialisé dans la cosmétique à Chartres. Après la difficile période du Covid et la mise au point du produit, des brevets longs à valider sont déposés en 2022 à l'INPI. « Il nous fallait également trouver des fonds car les recherches sont coûteuses avant de lancer le produit. L'entreprise obtient des aides diverses dont une de la BPI, banque publique d'investissement. Elle cherche ensuite un laboratoire.

Ma Première Usine

« Nous avons eu la chance de tomber sur une annonce de la CoVe sur le Marché-gare à Carpentras, qui a des mini-usines en location. Le local, sur la surface de 300m², est parfaitement adapté aux normes cosmétiques, à un prix défiant toute concurrence. » L'accord est conclu début 2024. Le lancement de la production qui était prévue mi-2024 a été retardée pour des raisons de réglementation et de certification. L'entreprise doit lancer son produit fin août. « Il y a un an, nous voulions commercialiser auprès des professionnels comme les coiffeurs en B to B. Pour des raisons de rentabilité et de technique d'utilisation du produit, nous avons décidé de passer à 100% en vente directe consommateurs sur internet. Sur notre site, il y a un tutoriel expliquant les modalités d'utilisation du produit », explique Steve Mura. Les perspectives de Novantic sont le développement à l'international. La société va également solliciter une levée de fonds pour assurer son développement.

Novantic en chiffres :
– Chiffre d'affaires 2025 sur 4 mois : 250 000€ avec un objectif en 2026 à 3M€
– Embauches d'une directrice en recherche-développement et d'un social média manager pour les réseaux sociaux
– Première entreprise française à commercialiser un produit lissant au Brésil
– La startup a été accompagné par Vaucluse Provence Attractivité

Les Petites Affiches de Vaucluse depuis 1839

Ecrit par le 19 décembre 2025

Le Comptoir de Mathilde poursuit son développement en reprenant les boutiques de La Cure Gourmande

Le groupe Le Comptoir de Mathilde, spécialisé dans les produits d'épicerie fine et le chocolat artisanal et basé à Camaret-sur-Aigues, vient d'annoncer la reprise de boutiques de la biscuiterie et chocolaterie La Cure Gourmande qui sont situées dans des zones à fort potentiel touristique et commercial.

Fondé dans la Drôme en 2007 et aujourd'hui installé dans le Vaucluse, Le Comptoir de Mathilde a démontré une forte croissance au fil des années. L'entreprise totalise désormais plus de 600 références, 145 boutiques, et autour de 100M€ de chiffre d'affaires. Afin de poursuivre cette croissance, elle compte

Les Petites Affiches de Vaucluse depuis 1839

Ecrit par le 19 décembre 2025

reprendre progressivement plusieurs boutiques de l'enseigne La Cure Gourmande dans le but de renforcer l'expertise artisanale, préserver les emplois locaux et offrir une expérience client enrichie.

> « Nous reprenons plusieurs équipes et fonds de commerce afin de construire ensemble l'avenir du groupe Le Comptoir de Mathilde. »
>
> *Philippe Kratz, directeur général adjoint de Le Comptoir de Mathilde*

Si la chocolaterie de La Cure Gourmande à Narbonne a d'ores et déjà intégré le groupe Le Comptoir de Mathilde au mois de juillet, les boutiques de Nice, Aix-en-Provence et Paris seront transformées sous l'enseigne Le Comptoir de Mathilde dès octobre prochain.

L'entreprise camaretoise, à travers cette stratégie, souhaite réaffirmer ses valeurs humaines en placeant l'accompagnement des équipes au cœur de cette intégration, en garantissant soutien, formation et mobilité interne. Elle confirme également son ambition forte : devenir la référence incontournable de l'épicerie gourmande et de l'offre cadeau, en France comme à l'international.

> Richard Fournier : comment cet autodidacte a fondé le Comptoir de Mathilde, leader français de l'épicerie fine artisanale

---

Vaucluse : Vigilance feux de forêts – risque d'incendie

Les Petites Affiches de Vaucluse depuis 1839

Ecrit par le 19 décembre 2025

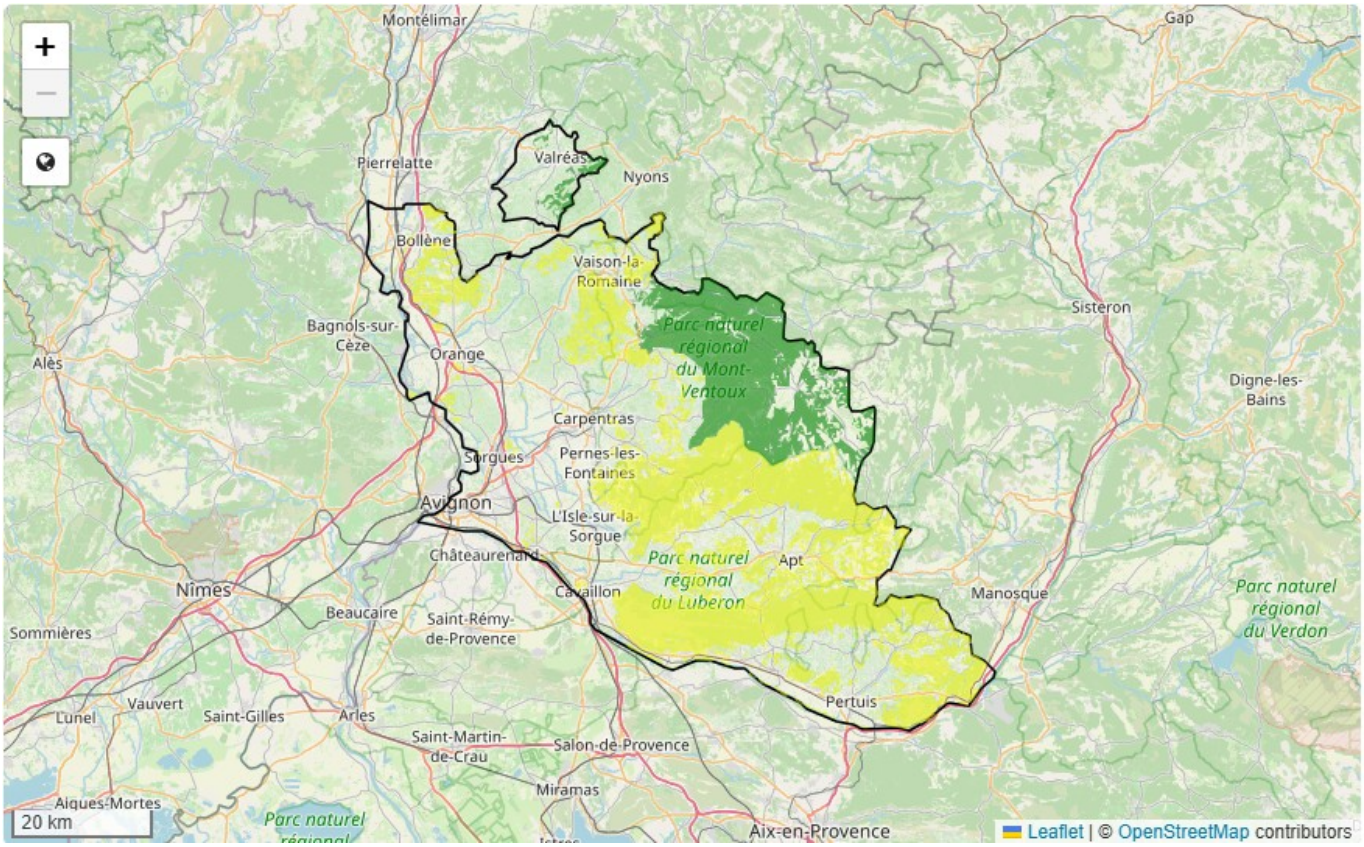

Interdiction d'accès et de circulation pour la journée de demain, samedi 2 août 2025, dans certains massifs forestiers du département de Vaucluse.

En raison des conditions météorologiques prévues pour la journée de demain, le niveau de risque d'incendie de forêt est jugé très sévère. Aussi, en application de l'arrêté préfectoral du 29 mars 2023, l'accès aux massifs de Bollène-Uchaux, de la Vallée du Rhône, du petit Luberon, des monts de Vaucluse, du Grand Luberon et des collines de Basse Durance est interdit toute la journée sauf pour les sites bénéficiant d'une dérogation ; les groupes accompagnés par un professionnel ayant suivi un parcours de formation spécifique ; la réalisation de travaux, seulement autorisés le matin de 5h à 13h. Chacune de ces activités est soumise à des mesures de sécurité renforcées. L'accès aux autres massifs forestiers du département, bien que présentant un risque, reste autorisé.

Où se renseigner ?
Information du public pour l'accès aux massifs exposés aux risques feux de forêts : cartographie des massifs ouverts/fermés ici ou ici. www.vaucluse.gouv.fr Borne d'information téléphonique : 04 28 31 77 11

Pour mémoire
La prudence est de mise à l'intérieur des massifs forestiers pour lesquels l'accès reste autorisé. Les règles : interdiction de fumer et d'allumer du feu. Les pistes DFCI sont réservées aux secours : il est

Les Petites Affiches de Vaucluse depuis 1839

Ecrit par le 19 décembre 2025

interdit d'y circuler ou d'y stationner, même temporairement. En cas d'incendie, contacter le 18 ou le 112, en précisant clairement votre localisation et en vous éloignant de la zone d'incendie.
Sources : Préfecture de Vaucluse.

Cambriolage : le Vaucluse reste un des départements les plus touchés de France

A l'approche des vacances d'été, période particulièrement propice aux intrusions, l'assurance en ligne Leocare a réalisé une étude sur l'évolution des cambriolages en France. Le Vaucluse apparaît en 7e position des départements les plus touchés dans ce classement où les Bouches-du-Rhône arrivent en tête.

En 2024, plus de 218 700 logements ont été cambriolés, soit un toutes les 2 minutes et 24 secondes. Si les grandes agglomérations restent touchées, ce sont désormais les zones rurales qui subissent de plein

Les Petites Affiches de Vaucluse depuis 1839

Ecrit par le 19 décembre 2025

fouet ce fléau, avec une nette intensification du phénomène. Cette mutation s'explique par des méthodes d'intrusion de plus en plus élaborées et l'action de réseaux criminels parfaitement organisés, capables d'opérer avec efficacité et discrétion.

Un phénomène en pleine mutation

En 2024, le nombre de cambriolages a augmenté de 3% par rapport à 2023, avec une évolution marquante vers les zones rurales, où certains départements comme la Corrèze, la Mayenne ou l'Ille-et-Vilaine enregistrent des hausses records dépassant les 40%. Les cambrioleurs opèrent majoritairement la nuit (50,3% des cas), mais restent actifs aussi l'après-midi (30,2%) et dans une moindre mesure le matin (19,3%). Les périodes les plus propices restent les vacances scolaires, l'été et les fêtes de fin d'année.

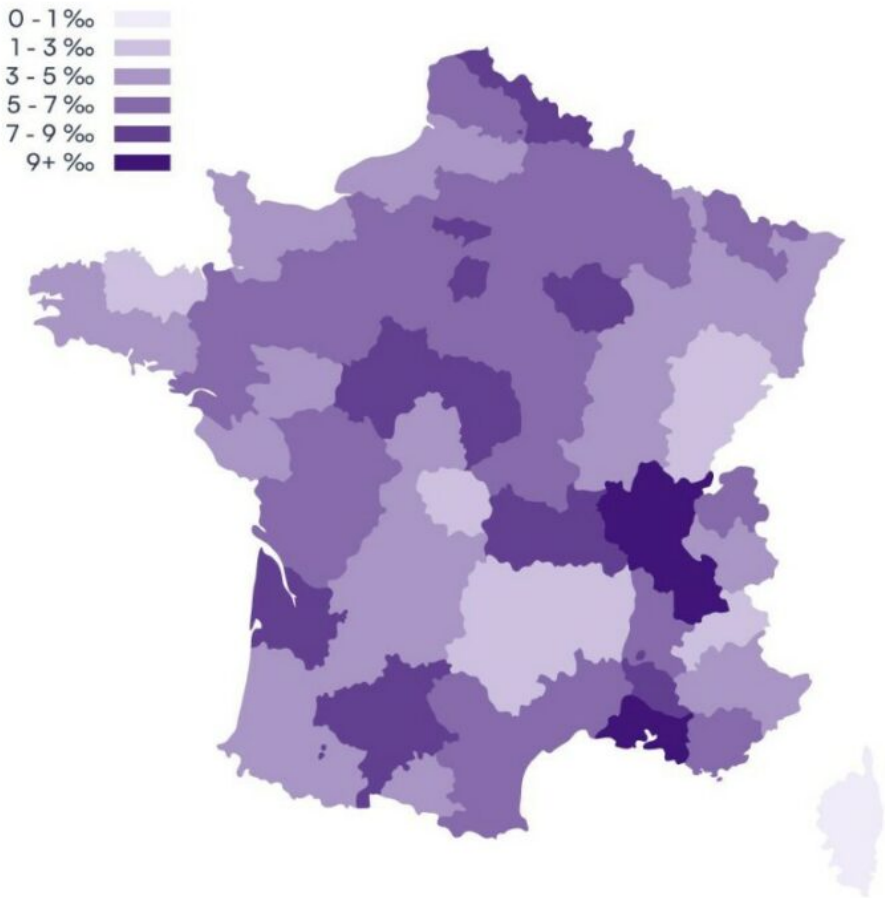

Taux de cambriolage pour 1 000 habitants en 2024. Crédit : Leocare

« Le cambriolage se modernise, se déplace, et devient plus intelligent. »

Les Petites Affiches de Vaucluse depuis 1839

Ecrit par le 19 décembre 2025

Christophe Dandois, co-fondateur de Leocare

En parallèle, les techniques employées se complexifient (voir les 2 tableaux en fin d'article). Si l'effraction classique – via porte, fenêtre ou garage – demeure fréquente, une recrudescence d'intrusions sans effraction, facilitées par des portes mal fermées ou des clés détournées est de plus en plus observée. Les voleurs utilisent également des méthodes discrètes comme le crochetage ou le 'bumping', qui ne laissent aucune trace visible.

Des moyens de plus en plus sophistiqués
À cela s'ajoutent des moyens technologiques avancés tels que les brouilleurs d'ondes, capables de neutraliser les systèmes d'alarme, ou le piratage des caméras connectées. Certains usurpent même l'identité de professionnels (agents EDF, livreurs…) pour s'introduire dans les logements. Le repérage est souvent minutieux : observations des habitudes, marquages discrets, voire survols par drone. Ces méthodes, de plus en plus sophistiquées, témoignent d'une organisation structurée et d'une connaissance fine des dispositifs de sécurité. Les malfaiteurs n'hésitent plus à investir du temps et des ressources pour cibler précisément les lieux à cambrioler.

Le Vaucluse dans le top 10 des départements les plus touchés
Comme en 2022, les Bouches-du-Rhône et le Vaucluse font partie des départements comptant le plus grand nombre de cambriolages. Point positif cependant, en Vaucluse leur nombre est en régression de -8,3% en 2024.
L'étude de Leocare met ainsi en lumière les départements les plus touchés par les cambriolages en 2024, révélant des taux particulièrement élevés d'infractions par habitant.

Rang	Département	Pour mille habitants
1	Bouches-du-Rhône	9,4 ‰
2	Isère	9,1 ‰
3	Gironde	8,7 ‰
4	Rhône	8,6 ‰
5	Ain	8,5 ‰
6	Haute-Garonne	8,3 ‰
7	Vaucluse	8,1 ‰
8	Cher	8 ‰
9	Seine-Saint-Denis	7,8 ‰
10	Indre-et-Loire	7,5 ‰

Taux de cambriolage pour 1 000 habitants en 2024. Crédit : Leocare

En tête du classement, les Bouches-du-Rhône enregistrent un taux de 9,4 cambriolages pour 1 000

Les Petites Affiches de Vaucluse depuis 1839

Ecrit par le 19 décembre 2025

habitants, juste devant l'Isère (9,1‰) et la Gironde (8,7‰). D'autres départements très urbanisés ou à forte densité de population suivent de près : le Rhône (8,6‰), l'Ain (8,5‰) puis la Haute-Garonne avec 8,3 cambriolages pour 1 000 habitants. Les départements du Vaucluse et de l'Indre-et-Loire complètent ce top 10, illustrant une réalité désormais bien ancrée : le risque de cambriolage ne se limite plus à quelques zones sensibles, mais s'étend à une grande diversité de territoires, ruraux comme urbains.

« Les chiffres sont là, et ils parlent d'eux-mêmes : le cambriolage se modernise, se déplace, et devient plus intelligent, constate Christophe Dandois, co-fondateur de Leocare. Nous ne sommes plus dans une logique de casse à l'ancienne, mais face à des intrusions ingénieuses, souvent indétectables, qui exploitent nos routines, nos absences et parfois nos propres objets connectés. Protéger son logement aujourd'hui, ce n'est pas seulement poser une serrure ou une alarme : c'est anticiper, surveiller, et partager les bonnes pratiques à l'échelle du quartier. Chez Leocare, nous pensons que la sécurité de demain repose autant sur la technologie que sur la solidarité locale. »

L.G.

Méthodes classiques	
Effraction classique	Forçage de porte, fenêtre ou garage à l'aide d'outils (pied-de-biche, masse…). Bruyant mais encore courant.
Intrusion sans effraction	Entrée par une porte ou fenêtre mal fermée, ou avec une clé volée/copiée/cachée. Aucune trace visible.
Crochetage	Ouverture de la serrure sans l'abîmer grâce à des outils spécifiques. Silencieux et indétectable.

Les Petites Affiches de Vaucluse depuis 1839

Ecrit par le 19 décembre 2025

Nouvelles méthodes	
Bumping	Utilisation d'une fausse clé frappée dans la serrure pour déverrouiller sans laisser de trace.
Brouilleur d'ondes	Neutralisation des alarmes et capteurs sans fil en bloquant leur signal.
Usurpation d'identité	Faux agents ou livreurs entrant sous prétexte professionnel pour repérer ou tester les lieux.
Usage de drones	Surveillance du quartier, observation des habitudes, signes discrets sur les façades par l'utilisation de drones.
Piratage de caméras	Prise de contrôle à distance de caméras connectées mal sécurisées pour surveiller les lieux en direct.
Bandes organisées	Groupes mobiles et structurés, avec rôles bien définis, agissant rapidement sur plusieurs cibles.
Technique de la feuille blanche	Technique qui consiste à glisser une feuille ou un prospectus dans l'encoignure de la porte d'un logement. Si le papier n'est pas déplacé pendant plusieurs jours, cela indique aux cambrioleurs que le domicile est probablement inoccupé.

Avec Coinstar, le pouvoir d'achat des Vauclusiens mis en pièces

Les Petites Affiches de Vaucluse depuis 1839

Ecrit par le 19 décembre 2025

Et si les petites pièces faisaient les grandes vacances ? À l'heure où les vacances pèsent de plus en plus sur le budget des ménages, chaque euro retrouvé peut devenir précieux. Tirelires vidées, euros retrouvés, vide-poches siphonnés, épargne dormante… Faire la chasse à ses petites pièces peut ainsi s'avérer fort utile pour payer un barbecue en famille, les imprévus de l'été ou tout simplement ses courses du quotidien.

A l'occasion de la saison estivale, Coinstar France, leader des bornes de conversion de pièces en bons d'achat, constate un renforcement de son activité jusqu'à près de 35%.
En France métropolitaine, c'est en Île-de-France (+33,6%) que l'on retrouve la plus forte hausse par rapport à la moyenne mensuelle annuelle dans l'utilisation de ces bornes de recyclage de pièces installées dans des hypermarchés ou des supermarchés.
La région parisienne devance la Normandie (+33,4%), la Bretagne (+32,7%) et les Pays-de-la-Loire (+32,4%).

Pour Coinstar France, l'analyse des points de vente révèle que les zones touristiques ou les régions côtières concentrent les plus fortes hausses. Dans certaines villes, l'activité estivale dépasse largement celle du reste de l'année comme à Millau en Occitanie (+27%), Lannilis en Bretagne (+18,6%), Nice (+12%) ou bien encore Bretignolles-sur-Mer en Vendée (+8,7%)

> « Trier ses affaires, vider ses tiroirs ou ses tirelires devient un réflexe. »

Les Petites Affiches de Vaucluse depuis 1839

Ecrit par le 19 décembre 2025

Morgan Reyrolle, directeur opérationnel de Coinstar France.

« L'été, les Français retrouvent du temps, rentrent dans leur région d'origine ou partent en vacances. Trier ses affaires, vider ses tiroirs ou ses tirelires devient un réflexe. Et nos bornes Coinstar répondent à cette envie de transformer les pièces oubliées en bons utiles, immédiatement disponibles en magasin », explique Morgan Reyrolle, directeur opérationnel de Coinstar France.

Les bornes Coinstar permettent de transformer ses pièces en bon d'achat dans les magasins les abritant. Crédit : DR

+15% en Vaucluse

En Vaucluse, cette hausse des transactions pendant l'été est estimée à +15%. Les villes ayant une borne connaissant les plus forts pics l'été sont Carpentras (+85%), Bollène (+69%) et Pertuis (+58%). En valeur, les bornes les plus performantes se situent au centre commercial E.Leclerc à Bollène, Auchan Le Pontet et Auchan-Mistral 7 à Avignon.

Les Petites Affiches de Vaucluse depuis 1839

Ecrit par le 19 décembre 2025

13 points de ventes équipés en Vaucluse
Disponibles dans plus de 1 350 points de vente partout en France dont
13 en Vaucluse, les bornes Coinstar et Eurocycleur permettent de déposer ses pièces en vrac pour obtenir un bon d'achat immédiat, utilisable dans le magasin où il a été émis.
« Ce succès est celui d'un service accessible, malin et durable, qui redonne de la valeur à la petite monnaie. Dans un contexte où chaque euro compte, nos bornes de recyclage de pièces s'imposent comme une solution concrète pour le pouvoir d'achat des Français », insiste Morgan Reyrolle.

625 millions de pièces traitées en France pour près de 45M€
Coinstar France compte et redistribue dans l'économie française près de 45M€ de pièces par an, soit 625 millions de pièces dans les petites, moyennes et grandes surfaces alimentaires. La filiale française commercialise 2 types de bornes, Coinstar et Eurocycleur.
Fondé aux États-Unis il y a 30 ans, le groupe Coinstar possède le plus large réseau de bornes automatiques de comptage de pièces en self-service. Présent dans 8 pays avec plus de 26 000 bornes, Coinstar compte chaque année plus de 34 milliards de pièces pour une valeur de près de 3 milliards de dollars.