Les Petites Affiches de Vaucluse depuis 1839

Ecrit par le 5 décembre 2025

Vélo : comment les entreprises peuvent-elles soutenir concrètement cette mobilité propre et active ?

À Paris comme dans la plupart des grandes villes, le vélo s'impose. Selon une enquête de l'Institut Paris Région réalisée entre octobre 2022 et avril 2023, 11,2% des déplacements intra-muros se font désormais à vélo, tandis que la voiture ne représente plus que 4,3% des trajets. Au-delà de ses bénéfices écologiques, cette pratique favorise aussi le bien-être et la santé des salariés : les entreprises ont tout intérêt à accompagner cette mobilité durable et efficace. Mais comment peuvent-elles la soutenir concrètement ? En cette rentrée 2025, Tiphaine Mollier, juriste aux Éditions Tissot, spécialiste du droit du travail, fait le point sur les avantages et les prises en charge possibles.

Les Petites Affiches de Vaucluse depuis 1839

Ecrit par le 5 décembre 2025

Si elle n'est pas obligatoire, la prise en charge des trajets à vélo peut se faire via le Forfait mobilités durables, un dispositif fiscalement avantageux.

• En 2025, ce forfait est exonéré de cotisations sociales jusqu'à 900€ par an et par salarié, si l'employeur prend aussi en charge 50% des abonnements de transport.
• Le plafond est réduit à 600€ (dont 300€ de prime carburant) si ce cumul n'existe pas.

Notez que depuis 2025, en cas de cumul forfait mobilités durables / prise en charge d'un abonnement aux transports publics ou de location de vélos / prime carburant : alors la prime carburant ne sera pas exonérée de cotisations sociales.

Le forfait est ouvert à tous les salariés (CDI, CDD, temps partiels, stagiaires, intérimaires, apprentis), sans distinction de contrat ou de temps de travail. Il est cumulable avec la prime transport et le remboursement obligatoire des abonnements de transports publics. Ce forfait peut être mis en place :
• Par accord collectif (d'entreprise, interentreprises ou de branche),
• Par décision unilatérale de l'employeur, après consultation du CSE.

Il peut être versé sous forme de remboursement, d'indemnité sur bulletin de paie, ou via une carte prépayée « titre mobilité », évitant au salarié l'avance de frais. Dans tous les cas, le montant de la prise en charge doit apparaître sur les bulletins de paye des salariés concernés.

Ce forfait concerne l'utilisation d'un vélo personnel et ne concerne pas le vélo de fonction.

Quels sont les avantages d'un vélo de fonction ?

Proposer un vélo de fonction (classique ou électrique) constitue un avantage en nature… mais exonéré de charges sociales et d'impôt, s'il est également utilisable pour les trajets personnels.

Les entreprises qui mettent gratuitement à disposition des vélos bénéficient d'une réduction d'impôt équivalente à 25% des coûts engagés (achat ou location), prorogée jusqu'au 31 décembre 2027.

Le temps de trajet des salariés à vélo est-il rémunéré ?

Le Code du travail est clair : le temps de trajet entre le domicile et le lieu de travail n'est pas considéré comme du temps de travail effectif, quel que soit le mode de transport (art. L.3121-1). Il n'est donc pas rémunéré.

Tiphaine Mollier, juriste aux Éditions Tissot

Les Petites Affiches de Vaucluse depuis 1839

Ecrit par le 5 décembre 2025

Les dirigeants en selle avec Ma petite entreprise

Les Petites Affiches de Vaucluse depuis 1839

Ecrit par le 5 décembre 2025

Alors que démarre le Tour de France féminin, trois chefs d'entreprise savoyards ambitionnent de monter, dès 2026, une équipe cycliste professionnelle, exclusivement financée par un peloton de TPE-PME de toute la France. Et c'est bien parti ! Les explications de Michaël Amand, l'un des instigateurs du projet.

Comment est née cette idée de lancer d'abord une, puis deux, équipe(s) de cyclistes professionnel(les) ?
« Nous sommes trois dirigeants de PME*, cyclistes et passionnés par la discipline. Nous trouvions frustrant de voir que les petites "boîtes" n'étaient jamais mises en avant dans le cyclisme professionnel, monopolisé par de grands groupes. Nous avons donc imaginé la création d'un grand collectif de TPE/PME pour financer d'abord une puis deux équipe(s) de cycliste(s) professionnel(les) française(s), pour défendre ainsi des valeurs qui nous rassemblent –persévérance, créativité et dépassement de soi – et fédérer autour du vélo. Nous l'avons baptisé *Ma Petite Entreprise* (MPE). »

Les Petites Affiches de Vaucluse depuis 1839

Ecrit par le 5 décembre 2025

« Nous voulons mettre en lumière les petites entreprises de France. »

Michaël Amand

Concrètement, que comptez-vous faire ?
« Nous voulons mettre en lumière les petites entreprises de France en les unissant autour du vélo et

Les Petites Affiches de Vaucluse depuis 1839

Ecrit par le 5 décembre 2025

ciblons avant tout des dirigeants de TPE et PME (moins de 50 salariées) qui peuvent rejoindre le peloton à partir de 750 euros hors taxes par an. Nous voulons ainsi permettre au plus grand nombre de passionnés possible d'accéder au projet sans impacter les trésoreries. Plus nous serons de fous et plus nous allons rire de nos plaisirs collectifs.
Nous travaillons depuis deux ans pour passer de notre idée à un projet réalisable qui a d'ores et déjà séduit Vincent Lavenu, ancien coureur cycliste français, ex-dirigeant fondateur, en 1990, de l'équipe AG2R Citroën, devenu notre parrain bénévole. »

Que proposez-vous en échange de l'investissement des entreprises ?
« Un outil de communication. Nous voulons fonctionner comme un club d'entreprises et comme un média. Nous voulons utiliser l'équipe pour rayonner. Certes tout le monde ne pourra pas avoir son logo sur l'équipement, mais les contributeurs auront accès à des événements tout au long de l'année, organisés des veilles de courses par exemple ou chez l'un ou l'autre de nos membres. Ils intégreront l'annuaire de *Ma Petite Entreprise,* pourront bénéficier d'un réseau convivial, de différents avantages, d'informations, d'un kit média pour leur communication externe, d'un maillot édition spéciale…
Nous avons d'ores et déjà lancé un "prologue" à Paris pour présenter le projet chez un de nos partenaires devant une soixantaine de personnes, avec un succès qui m'a ému. Nous avons ressenti chez les participants l'envie que nous réussissions. Le fabricant de vélos haut de gamme *Factor Bikes* nous a par ailleurs d'ores et déjà rejoints, séduit lui aussi par cette dynamique collective. Tout comme l'équipementier textile *Rosti France -AMD. »*

Les Petites Affiches de Vaucluse depuis 1839
Pour toujours en savoir plus, lisez **www.echodumardi.com**, le seul média économique 100% Vaucluse habilité à publier les annonces légales, les appels d'offres et les ventes aux enchères !

Les Petites Affiches de Vaucluse depuis 1839

Ecrit par le 5 décembre 2025

> « Nous avons une belle dynamique autour de ce projet qui fédère et dispose instantanément d'un vrai capital sympathie. »

Où en êtes-vous aujourd'hui ?
« Nous estimons à 1,5 million d'euros le capital nécessaire pour lancer confortablement, dès 2026, une équipe féminine de 12 sportives et son staff. À ce jour, nous avons réuni un bon tiers de la somme auprès de 400 entreprises de tous secteurs d'activité, qui représentent la France et la diversité de son tissu entrepreneurial. Des professionnels libéraux sont également partie prenante. Nous avons une belle dynamique autour de ce projet qui fédère et dispose instantanément d'un vrai capital sympathie. C'est une vision décalée qui interpelle. Notre but est de grandir petit à petit. Pour l'instant, nous respectons nos objectifs et de nouvelles entreprises adhèrent tous les jours. C'est magique ! Nous commençons aussi à être sollicités par du grand public et réfléchissons à la manière de l'intégrer aussi, avec l'aval de nos adhérents. »

Une équipe féminine en 2026 donc. Quid d'une équipe masculine ?

Les Petites Affiches de Vaucluse depuis 1839

Ecrit par le 5 décembre 2025

« Nous espérons lancer notre équipe masculine en 2027, l'année où la France, et la Haute-Savoie en particulier, organisera les "super" championnats du monde de cyclisme UCI. Et nous sommes confiants. Cela semble tout à fait jouable si les dirigeants continuent à nous rejoindre au rythme d'aujourd'hui.
En parallèle, nous travaillons bien sûr sur un organigramme et sur la constitution d'un groupe à qui donner les clés pour gérer MPE au quotidien. Nous pensons démarrer avec cinq à six salariés. C'est un projet ambitieux, nous avons un vrai modèle économique en place et réfléchissons déjà aussi à d'autres moyens de financement (événementiel, produits dérivés…). Nous voulons pédaler pour l'entrepreneuriat français et espérons bien prendre le départ du Tour de France en 2030. »

Hélène Vermare

*Émeric Ducruet (Co-gérant *Alpes Communications Systems, Chambéry* et co-fondateur *Le pain de Mayou*, Saint-Jean-de-Chevelu), Michaël Amand (Président *IDIX Mouxy*, agence de communication, Aix-les-Bains, Paris et Nantes) et Simon Savre (Fondateur de *Monsieur Bike*, dédiée à l'univers vélo, Chambéry).

À Cavaillon, l'Avenue de Vidauque accueille désormais les mobilités douces

Les Petites Affiches de Vaucluse depuis 1839

Ecrit par le 5 décembre 2025

Le maillage de la commune de Cavaillon en modes doux s'étend de plus en plus. Ce mercredi 9 juillet, les élus de la communauté d'agglomération Luberon Monts de Vaucluse (LMV) et leur président Gérard Daudet ont inauguré l'Avenue de Vidauque, qui dispose désormais d'un aménagement en faveur des déplacements doux.

Les travaux ont démarré le 20 janvier dernier et se sont achevés au mois de mai. L'Avenue de Vidauque, à Cavaillon, dispose désormais d'une voie dédiée aux modes de déplacements doux. Cet aménagement garantit non seulement la sécurité des cyclistes et des piétons sur cet axe très emprunté, notamment par les poids-lourds, mais aussi une meilleure gestion des eaux pluviales. Cette avenue avait tendance à être assez « inondée » lors d'épisodes de fortes pluies en raison de l'eau qui ne s'évacuait pas et stagnait sur la route, ce qui soulevait des problèmes d'insécurité pour les véhicules.

Le projet de requalification de l'avenue, dont le coût s'est élevé à 533 000€, permet une gestion durable des eaux pluviales, la création de cheminements doux sécurisés et connectés aux réseaux existants comme la Véloroute du Calavon, la requalification de la voirie et de ses abords, l'installation d'un éclairage public performant et basse consommation, l'enfouissement des réseaux aériens, mais aussi la

Les Petites Affiches de Vaucluse depuis 1839

Ecrit par le 5 décembre 2025

végétalisation à l'aide de plantations méditerranéennes qui ne consomment que très peu d'eau.

Christian Mounier (vice-président de LMV Agglomération en charge de la gestion et valorisation des déchets), Gérard Daudet (président de LMV Agglomération) et André Rousset (vice-président de LMV Agglomération en charge des mobilités douces) ont inauguré l'avenue entourés des élus de l'Agglomération et des représentants des entreprises ayant travaillé sur ce chantier. ©Vanessa Arnal-Laugier / L'Echo du Mardi

Davantage de sécurité pour les cyclistes et piétons

« Cet aménagement permet non seulement de déployer le maillage de Cavaillon en modes doux, mais aussi d'assurer la sécurité de tous », affirme Gérard Daudet. En effet, l'avenue étant située dans une zone d'activité, de nombreux poids-lourds la traversent et se l'approprient. « Les poids-lourds se garaient sur les côtés, ce qui était interdit et ce qui empêchait les piétons et vélos de passer librement et en toute sécurité », poursuit-il.

Les Petites Affiches de Vaucluse depuis 1839

Ecrit par le 5 décembre 2025

S'ils ne peuvent maintenant plus se garer sur les côtés à cause des bordures qui sécurisent la voie réservée aux déplacements doux, les chauffeurs de poids-lourds trouvent d'autres solutions qui peuvent encore poser problème. « Ils se garent désormais sur les zébras au milieu de la route, ce qui est tout à fait dangereux, ajoute le président de l'Agglomération. C'est un nouveau problème auquel nous devons réfléchir. » Pour rappel, le Marché d'intérêt national (MIN) de la ville peut accueillir les poids-lourds. Un service qui est payant mais qui garantit la sécurité des conducteurs et de leurs véhicules.

©Vanessa Arnal-Laugier / L'Echo du Mardi

D'autres projets similaires pour LMV Agglomération

L'Agglomération prévoit l'aménagement d'autres voies similaires sur le territoire, et particulièrement au sein de la ville de Cavaillon. La route qui relie le MIN de Cavaillon et la Syndicat des eaux Durance-Ventoux est actuellement en train d'être réqualifiée pour permettre aux piétons et cyclistes de se déplacer en toute sécurité. Les travaux devraient s'achever à la fin de l'été.

Les Petites Affiches de Vaucluse depuis 1839
Pour toujours en savoir plus, lisez **www.echodumardi.com**, le seul média économique 100% Vaucluse habilité à publier les annonces légales, les appels d'offres et les ventes aux enchères !

Les Petites Affiches de Vaucluse depuis 1839

Ecrit par le 5 décembre 2025

En requalifiant les voies de la sorte, Luberon Monts de Vaucluse se place en faveur des mobilités douces et affirme sa volonté de renforcer la sécurité de tous les usagers, mais aussi de moderniser ses infrastructures dans une démarque écologique.

Tour de France 2025 : double ration pour le Vaucluse

Avec deux étapes, l'une arrivant au Ventoux, l'autre partant le lendemain de Bollène, le Vaucluse fait son grand retour dans la grande boucle. Présentation de l'événement par Christian Prudhomme, le directeur de l'épreuve.

Pour la 11e fois de son histoire (voir encadré ci-dessous), le Tour arrivera au Mont-Ventoux le mardi 22 juillet et pour la première fois, il repartira de Bollène le lendemain mercredi. « L'épopée, l'histoire d'amour entre le Tour de France et le Géant de Provence a débuté, il y a pile 74 ans, jour pour jour, le 22

Les Petites Affiches de Vaucluse depuis 1839

Ecrit par le 5 décembre 2025

juillet 1951 avec la victoire de Lucien Lazaridès via Malaucène et le versant Nord » précise Christian Prudhomme, le directeur de l'épreuve sportive classée dans le Top 3 mondial avec 190 pays qui relaient cet évènement. Cette 16e étape de 171,5Km verra la caravane quitter Montpellier après 10h, arriver dans le Gard vers 11h, passer devant la Réglisserie, puis par Bourdic, Uzès et Roquemaure. Les coureurs franchiront le Rhône pour arriver en Vaucluse vers 13h par Orange puis Châteauneuf-du-Pape, Courthézon, Aubignan, Bédoin, Le Chalet Reynayd, Le Col des Tempêtes (1829 mètres d'altitude), dernière mise en jambes avant les 1910 m du Ventoux.

> « Un hommage aux sportifs, aux paysages, au patrimoine »
>
> *Christian Prudhomme, directeur du tour de France*

Christian Prudhomme, directeur du tour de France, avec les élus de Vaucluse.

19e ascension depuis 1951

Avec l'édition 2025 du Tour de France, ce sera la 19e fois (en comptant la double ascension de 2021) que

Les Petites Affiches de Vaucluse depuis 1839

Ecrit par le 5 décembre 2025

les coureurs partiront à l'assaut du Ventoux et la 11e fois qu'il sera un site d'arrivée. Jusqu'à ce jour, le Ventoux a donc été gravi à 18 reprises par Malaucène au nord (en 1951 et 1972), par Sault à l'est (en 1974 et 2021), par Bédoin au sud (en 1952, 1955, 1958, 1965, 1967, 1970, 1987, 1994, 2000, 2002, 2009, 2013, 2016 et 2021).

« C'est un hommage aux sportifs, aux paysages, au patrimoine » ajoute le directeur du Tour. Une expo sur 'Les Géants' avec des photos en noir et blanc retrace cette aventure au sommet du Ventoux. En 1952, c'est Robic qui l'a emporté, en 55 Louison Bobet, en 58 Charly Gaul et en 1965 le populaire 'Poupou'. En 1976, drame avec le britannique Tom Simpson qui n'a survécu ni à la canicule ni au dopage. Suivront ensuite comme vainqueurs Merckx (1970), Thèvenet (1972). Au XXe siècle, Pantani (2000), Virenque (2002), Contador (2009). On se souvient aussi en 2016 de Christopher Froome qui parcourt à pied les derniers mètres, son vélo ayant été accidenté. Enfin en 2021, double dose d'ascension de Ventoux, remportée par Wout Van Aert qui sera là dans un peu plus d'un mois sur les routes de Vaucluse avec les autres champions, évidemment Pogacar, Vingegaard, Evenepoel, Roglič, mais aussi les français Martinez, Gaudu, Vauquelin, Démare et le petit-fils de Raymond Poulidor, Mathieu Van der Pöel même s'il est de nationalité néerlandaise par son papa.

> « Le Vaucluse est le lieu des grands rendez-vous sportifs. »
>
> *Dominique Santoni, présidente du Conseil départemental*

A propos de ce Tour 2025, la présidente du Conseil départemental, Dominique Santoni, l'a martelé avec vigueur : « Décidément, le Vaucluse est le lieu des grands rendez-vous sportifs. En 2024, passage de la Flamme Olympique et deux champions de Sarrians vainqueurs de la Coupe du Monde de BMX. Et en 2025, deux étapes XXL de La Grande Boucle chez nous. Le Tour de France c'est une vitrine planétaire, le monde entier nous regarde, envie nos paysages, notre environnement, notre patrimoine. Le Conseil Départemental gère 2 000km d'itinéraires balisés, nous avons 160km de véloroutes. Mais le Tour incite aussi Madame et Monsieur Tout le monde à faire du vélo, même s'ils ne sont pas champions. A chacun son rythme. C'est une locomotive qui nous pousse à nous dépasser. »

> Tour de France : le Ventoux fait son grand retour en 2025

Une première pour Bollène

Le maire de Bollène, Anthony Zilio, de son côté se félicite que pour la première fois depuis qu'existe le Tour (1903), sa ville de 15 000 habitants soit au départ de la 17e étape, avec 160,5 km jusqu'à Valence en passant par Suze-la-Rousse, Grignan et Dieulefit.

Les Petites Affiches de Vaucluse depuis 1839

Ecrit par le 5 décembre 2025

ÉTAPE 16

Mardi 22 juillet

Montpellier (Hérault)

>> Mont Ventoux

- 172 kilomètres
- Départ fictif à 12h10, Esplanade de l'Europe à Montpellier
- L'Hérault, le Gard et le Vaucluse traversés
- Entrée en Vaucluse par le pont de Roquemaure, la RD 980
- Arrivée entre 16h44 et 17h12 au sommet du Mont Ventoux
- 15,7 kilomètres d'ascension avec une pente à 8,7% en moyenne
- 19ème ascension du Mont Ventoux par le Tour de France depuis sa création, 10ème arrivée au sommet
- Étape de la dernière semaine de course située juste après le jour de repos (lundi 21 juillet)

Les Petites Affiches de Vaucluse depuis 1839

Pour toujours en savoir plus, lisez **www.echodumardi.com**, le seul média économique 100% Vaucluse habilité à publier les annonces légales, les appels d'offres et les ventes aux enchères !

Les Petites Affiches de Vaucluse depuis 1839

Ecrit par le 5 décembre 2025

ÉTAPE 17

Mercredi 23 juillet

Bollène

>> Valence (Drôme)

- 161 kilomètres
- Départ fictif à 13h35, cours de la République à Bollène
- 8,4 kilomètres en Vaucluse
- Première fois que le Tour de France part de Bollène
- Arrivée à Valence entre 17h10 et 17h29
- Le Vaucluse et la Drome traversés
- Étape de plat pour sprinters

Les Petites Affiches de Vaucluse depuis 1839

Ecrit par le 5 décembre 2025

Christian Prudhomme précise « Comme le disait l'ancien champion auvergnat Raphaël Geminiani, mort à 99 ans l'été dernier, le Ventoux, ce n'est pas un col comme les autres. Il est d'une force, d'une beauté, d'une puissance folle. On le voit de loin. Certains coureurs, même en ont peur, ils se demandent s'ils vont arriver à l'atteindre. »
Il a aussi tenu à rendre également hommage aux gendarmes et aux pompiers qui sécurisent le parcours, surveillent le public pour qu'il ne mette pas en danger les coureurs en plein effort, sous un soleil de plomb, parfois avec de fortes rafales de mistral. « J'ai des sueurs froides quand je me remémore l'édition de 2009 : 9 véhicules sont arrivés en sens inverse des coureurs au Col des Abeilles, heureusement les pompiers les ont stoppés net, grâce à eux on a évité le pire ».

Enfin certains ont demandé à Christian Prudhomme si bientôt le Tour de France féminin pourrait lui aussi passer en Vaucluse. Il a promis d'en parler à son homologue chez les dames, Marion Rousse. Il est vrai qu'avec Dominique Santoni, une femme à la tête de l'exécutif vauclusien, une autre, Christelle Jablonski-Castanier à la vice-présidence mais aussi une française Pauline Ferrand-Prévot, à la fois championne du monde sur route et championne olympique de cross-country l'an dernier, le message devrait arriver rapidement aux oreilles de la directrice du Tour féminin…

Andrée.Brunetti

Crédit : DR/CD 84

Les Petites Affiches de Vaucluse depuis 1839

Ecrit par le 5 décembre 2025

Villeneuve-lès-Avignon promeut les mobilités douces

Villeneuve-lès-Avignon vient d'inaugurer un itinéraire cyclable 'la boucle des Chartreux' venu compléter le vélo-route européen et touristique de la Via Rhôna, situé à l'est de la route départementale 980 et au nord du Rhône. La Boucle des Chartreux s'étend sur 1 100m permettant de compléter la connexion entre Avignon et Villeneuve-lès-Avignon, depuis le chemin de halage et jusqu'au chemin de Savoye. Un projet salué par la population et un investissement de plus de 1M€.

Des adaptations ont été nécessaires sur l'avenue Gabriel Péri, au droit de la station de relevage de la Compagnie Nationale du Rhône (CNR) avec un rétrécissement de l'emprise de chaussée et la création d'un ralentisseur. Une passerelle piétonne complète le dispositif cyclable entre la plaine et l'abbaye ainsi que l'avenue Gabriel Péri, au-dessus de la roubine des Chartreux.

Une passerelle piétonne
Le vélo route d'ailleurs a été conçu pour résister aux crues du Rhône en cas d'immersion puisque la piste emprunte le chemin de halage et la plaine de l'abbaye tous deux situés en zones inondables.

Les Petites Affiches de Vaucluse depuis 1839

Ecrit par le 5 décembre 2025

Dans le détail
Le coût de l'opération s'élève à 1,078M€ dont 210 603€ du Feder (Fonds européen de développement régional) ; 180 000€ de l'Etat dans le cadre du plan Rhône de la Région Auvergne-Rhône-Alpes ; 97 781€ du Conseil Départemental du Gard ; 95 448€ du Conseil Régional ; 58 012€ du Grand Avignon au titre du fonds de concours ; 45 000€ de la CNR et 24 000€ du Smeg Gard (Territoire d'énergie). Les travaux ont été exécutés de janvier 2023 à avril 2025.

Les entreprises
La mairie de Villeneuve-Lès-Avignon en est le maître d'ouvrage ; La maitrise d'œuvre RRX ingénierie-Symbiose ; 4M Provence Route ; Agilis ; Inéo, SARL Le Goff et pour le ramassage des ordures ménagères le Smictom.

Les Petites Affiches de Vaucluse depuis 1839

Ecrit par le 5 décembre 2025

Pascale Borie Copyright Villeneuve-lès-Avignon Communication

Dans son discours Pascale Bories a évoqué
«Cette piste cyclable, la Boucle des Chartreux est un engagement phare du mandat. Inaugurée 2 ans après l'itinéraire reliant la commune de Pujaut aux hauts de Villeneuve, son trajet fait un peu plus de 1 kilomètre entre la via-Rhôna et le centre-ville, où nous constatons une forte utilisation de cette infrastructure, sans chercher à exclure les véhicules motorisés qui sont, pour l'immense majorité de nos concitoyens, indispensables à leur vie professionnelle ou familiale, mais où nous avons à cœur d'offrir aux mobilités douces toute leur place.»

Les Petites Affiches de Vaucluse depuis 1839
Pour toujours en savoir plus, lisez **www.echodumardi.com**, le seul média économique 100% Vaucluse habilité à publier les annonces légales, les appels d'offres et les ventes aux enchères !

Les Petites Affiches de Vaucluse depuis 1839

Ecrit par le 5 décembre 2025

Un autre Projet à plus de 3M€

«Une prochaine station vélo pop sera installée au rond-point de Bellevue. Cette piste s'inscrit dans la liaison de la gare -dont l'ouverture est prévue en 2026- avec les hauts de Villeneuve, le réaménagement du boulevard Gambetta, afin de sécuriser les trottoirs dans les deux sens de circulation et de créer une piste cyclable séparée de la route dans la montée. Un futur projet chiffré à plus de 3M€.»

Pascale Borie Copyright Villeneuve-lès-Avignon Communication

Les Petites Affiches de Vaucluse depuis 1839

Pour toujours en savoir plus, lisez **www.echodumardi.com**, le seul média économique 100% Vaucluse habilité à publier les annonces légales, les appels d'offres et les ventes aux enchères !

Les Petites Affiches de Vaucluse depuis 1839

Ecrit par le 5 décembre 2025

Beaumes-de-Venise : Cycles Ventoux 1910, un concept de café bike store

Cycles Ventoux 1910 a été lancé fin 2023 à Beaumes-de-Venise. Jean-Michel Robert, fils de Michel bien connu dans le monde du cyclisme vauclusien, a repris le flambeau de la boutique qui a vu le jour à Avignon en 1974. Il a lancé un concept innovant, à savoir un café bike store, avec de nombreux services proposés.

« Mon père Michel a créé les Cycles Robert dans le quartier Saint-Ruf à Avignon il y a 50 ans en 1974. De

Les Petites Affiches de Vaucluse depuis 1839

Ecrit par le 5 décembre 2025

nombreux cyclistes spécialistes venaient au boulevard Sixte Isnard », explique Jean-Michel Robert, son fils, qui a travaillé à ses côtés de nombreuses années. Après son armée, il est passé en équipe Elite au sein de l'équipe Castorama. Il a roulé une quinzaine d'années dans cette catégorie cycliste. Il raccroche le vélo à 35 ans, en finissant sa carrière sportive en Guadeloupe.

Fermeture de la boutique à Avignon

Jean-Michel Robert rejoint ensuite la boutique familiale en 2005. Il reprend le flambeau. « La période du Covid a été difficile pour nous. Nous avons été considérés comme commerce de première nécessité sans aucune aide ». La première année du Covid en 2020 a donné de bons résultats car tout le monde achetait des vélos. Les années qui ont suivi ont été beaucoup plus difficiles en termes de business. « À cela s'est ajouté le Plan Faubourgs de la ville d'Avignon qui nous a fait beaucoup de tort. Notre clientèle venant de tout le département mettait beaucoup de temps pour accéder à notre boutique ». Jean-Michel Robert décide alors de fermer la boutique en 2022 pour partir sur un autre projet à Beaumes-de-Venise.

La société a aussi lancé sa marque 'Ventoux 1910'.

Les Petites Affiches de Vaucluse depuis 1839

Ecrit par le 5 décembre 2025

Création d'un café bike store

Des travaux sont entrepris dans un atelier ancien appartenant au père de Sandra Martin, sa compagne. « Pendant un certain temps, j'ai chapeauté les deux sites et j'ai pris la décision de ne garder que Beaumes qui a ouvert en octobre 2023 », explique Jean-Michel Robert. Le local est aujourd'hui un café bike store, comprenant l'atelier de réparation, la vente de vélos, des accessoires, de la nourriture sportive mais aussi un lieu de détente avec des boissons sportives proposées.

« L'objectif est de développer mon entreprise dans cet endroit idéal pour le vélo au pied des Dentelles de Montmirail. L'année 2024 n'a pas été évidente quant à la conjoncture économique globale mais je suis très confiant sur le modèle de mon concept. » La boutique qui est ouverte sur six sur sept a démarré l'année 2025 en douceur. La météo n'a pas été favorable pour le lancement de la saison qui a lieu en général à Pâques.

« Pour développer mon chiffre d'affaires, je compte sur la clientèle touristique et de résidences secondaires mais également sur les locaux. À ce titre, j'ai noué des partenariats avec des clubs cyclos p comme l'Echappée Montilienne, les clubs d'Aubignan et d'Orange. »

Les Petites Affiches de Vaucluse depuis 1839

Ecrit par le 5 décembre 2025

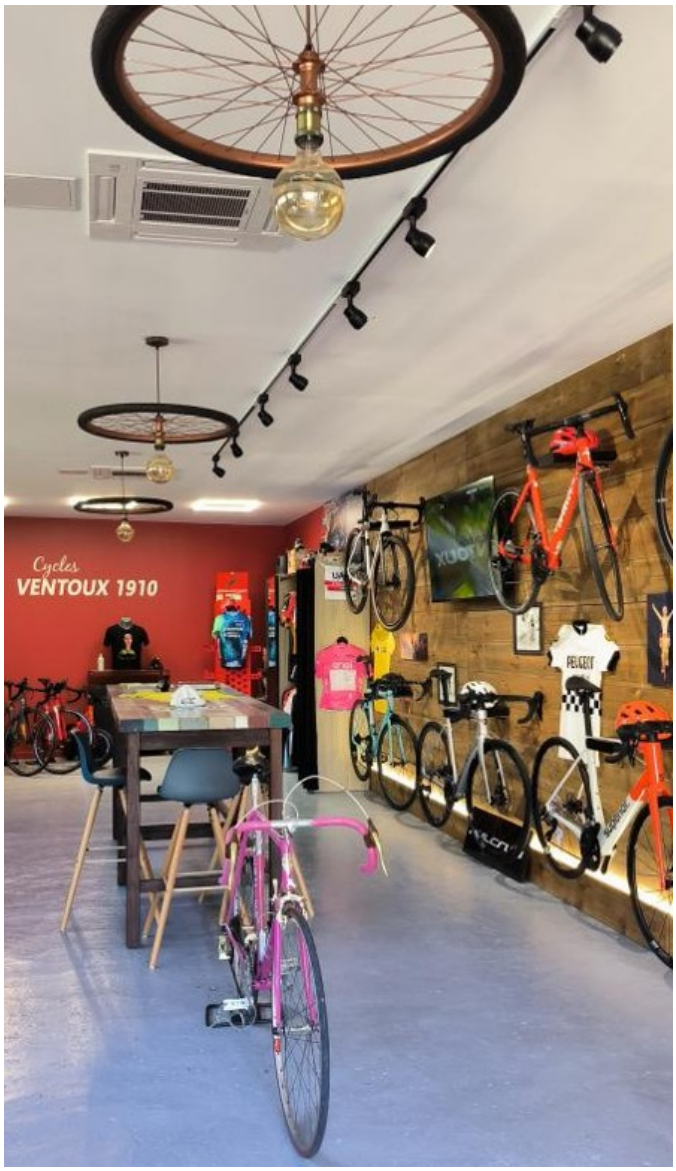

La boutique expose aussi des objets et vélos de grands champions.

De nombreux services proposés

Jean-Michel Robert propose en premier lieu de la vente de vélos, y compris électriques. Des vélos de route, des ‘gravels’ (entre le vélo de route et de rando) font partie de la gamme avec quatre fournisseurs italiens principalement. Il propose également de l’accompagnement cycliste par groupe de six. Son local est équipé pour les accueillir, avec une douche à disposition. La location de vélo est également possible pour la clientèle. Des ateliers de formation à la réparation sont aussi au programme une fois par mois. Il a lancé sa marque Ventoux 1910 avec notamment un maillot en vente.

Des objets collectors dans la boutique

Jean-Michel et son père Michel Robert ont côtoyé de nombreux champions cyclistes. Ils ont ainsi pu

Les Petites Affiches de Vaucluse depuis 1839

Ecrit par le 5 décembre 2025

recueillir divers objets aujourd'hui exposés dans la boutique à Beaumes. Il y a ainsi un maillot de Bernard Hinault, le légendaire maillot de Bernard Thévenet de 1975. Le régional de l'étape, Éric Carotoux, n'est pas en reste avec la mise avant de son maillot de la Vuelta remporté en 1984. Un bidon de Jean Robic, vainqueur du premier Tour de France de l'après-guerre 1947, est aussi présente. Enfin le vélo trek Madone de 2005 et la tunique de Lance Armstrong.

Sandra Martin propose des services autour du sport
Native de Beaumes-de-Venise, elle a été triple championne de France de trail long et double médaillée d'or par équipe aux championnats du monde de trail long en 2013 et 2016. La compagne de Jean-Michel Robert qui fait parti de la société avec lui propose de l'accompagnement à la marche nordique et à la course à pied, au départ de peine mais également d'autres lieux comme le Ventoux évidemment. Elle s'est également spécialisée en tant que coach sportif et mental sur l'aspect physique et psychologique. Elle reçoit dans une pièce aménagée, située à l'étage de la boutique.

Olivier Muselet

Une troisième activité dans l'immobilier
En plus du vélo et de l'accompagnement au running, la société lance en mai prochain une activité d'immobilier. Jean-Michel Robert va en effet partir en formation début mai pour proposer ses services dans l'achat et la vente de maisons. Cette diversification permettra de consolider le chiffre d'affaires, notamment sur les périodes de moindre activité comme l'hiver.

Le Département de Vaucluse se met en selle pour la Grande Fête des Véloroutes

Les Petites Affiches de Vaucluse depuis 1839

Ecrit par le 5 décembre 2025

Après une première édition couronnée de succès, la Grande Fête des Véloroutes, organisée par le Département de Vaucluse, revient le dimanche 27 avril. Après avoir exploré la Via Venaissia en 2024, ce sera au tour de la Véloroute du Calavon, véloroute historique du département, d'être à l'honneur.

Les élus du territoire et les acteurs du vélo se sont donnés rendez-vous ce mercredi 16 avril à la Fondation Blachère à Bonnieux, où sera installé le village étape à l'occasion de la 2nde édition de la Grande Fête des Véloroutes le dimanche 27 avril. « On est très heureux d'être associés à cet événement, s'exclame Justine Bernardoni, coordinatrice de la Fondation Blachère. La Fondation sort de sa zone de confort pour se placer au cœur du territoire. »

Et, ironiquement, c'est sous une météo pluvieuse que tous se sont réunis afin de parler d'une activité qui se fait en extérieur : le vélo. Une activité aussi bien touristique que quotidienne et qui occupe une place centrale parmi les différentes politiques adoptées par le Département de Vaucluse. « 3M€ vont être investis dans les prochains mois pour les différents aménagements cyclables, affirme Dominique Santoni, présidente du Département. Ce n'est pas un hasard que le Tour de France fasse son retour en Vaucluse cette année avec l'étape au Mont Ventoux. »

Les Petites Affiches de Vaucluse depuis 1839

Ecrit par le 5 décembre 2025

©Vanessa Arnal

La Véloroute du Calavon sera de la fête

Ainsi, le vélo occupe une place importante au sein du Vaucluse qui dispose de trois véloroutes : la Via Venaissia qui relie Orange à Velleron (bientôt Robion), la ViaRhôna qui longe le Rhône, et la Véloroute du Calavon entre Cavaillon et Volx dans les Alpes-de-Haute-Provence. Si la précédente édition de la Grande Fête des Véloroutes était sur la Via Venaissia, c'est la Véloroute du Calavon qui sera mise en lumière cette année.

> « C'est la véloroute historique du département. »
>
> *Dominique Santoni*

Les Petites Affiches de Vaucluse depuis 1839
Pour toujours en savoir plus, lisez **www.echodumardi.com**, le seul média économique 100% Vaucluse habilité à publier les annonces légales, les appels d'offres et les ventes aux enchères !

Les Petites Affiches de Vaucluse depuis 1839

Ecrit par le 5 décembre 2025

Cette véloroute, dont le premier tronçon de 9km entre Saint-Martin-de-Castillon et Apt date de 1982, fait aujourd'hui 52km et offre un panorama imprenable sur le Luberon et la plaine du Calavon. Un paysage que va mettre en lumière la Grande Fête des Véloroutes avec sept étapes proposées à Robion, Coustellet, Les Beaumettes, Bonnieux, au Pont Julien, à Apt ou encore Saignon, où des mini villages seront installés et des animations proposées.

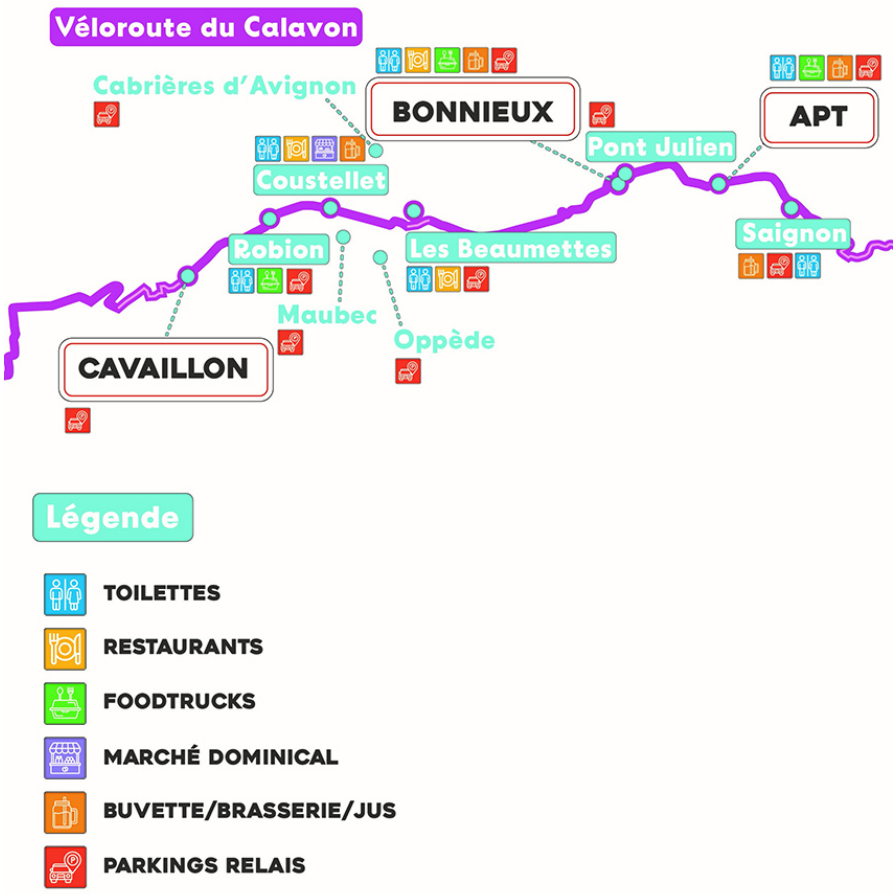

©Département de Vaucluse

Le programme

« Les Véloroutes vauclusiennes sont touristiques, sportives mais aussi de plus en plus quotidiennes pour les habitants », ajoute la présidente du Département. C'est exactement ce que mettra en avant l'événement à travers différentes animations dans divers lieux, qui s'adresseront aux Vauclusiens, qu'ils soient très sportifs, sportifs du dimanche, ou simplement curieux.

« Cette fête n'existerait pas sans les forces locales, que ce soit les communes et leurs élus,

Les Petites Affiches de Vaucluse depuis 1839

Ecrit par le 5 décembre 2025

les associations, les restaurateurs et autres structures »

Dominique Santoni

Balades en tandem, animations autour du BMX, expositions, mise en lumière des circuits touristiques du Luberon, balades avec un guide, parcours de maniabilité, bilans physiques, et bien d'autres activités seront au programme, autour du vélo mais pas que. Pétanque, dégustations de produits locaux, jeux en bois, ventes de gourmandises seront aussi organisés. Il y en aura pour tous les goûts !

Pour accéder au programme en détail, cliquez ici.

Un événement décarbonné

En plus de faire la promotion des mobilités douces, la Grande Fête des Véloroutes se veut un événement à faible émission de CO_2. « Depuis 2 ans, Enedis s'est engagé à décarbonner les événements », explique Sébastien Quiminal, directeur territorial Vaucluse Enedis. Un engagement que l'entreprise avait déjà pris en Vaucluse sur le Festival Insane et maintenant sur la Grande Fête des Véloroutes.

Les différentes installations, que ce soit pour l'ambiance musicale ou encore les foodtrucks, requièrent des groupes électrogènes qui émettent beaucoup de CO_2. Pour rappel, Enedis dispose de 12 groupes électrogènes zéro émission sur le territoire national dont un sur le territoire vauclusien d'une puissance de 160 kVA, qui avait d'ailleurs été testé à Apt et Bonnieux, et qui sera utilisé au village étape à la Fondation Blachère. Une collaboration entre Enedis et le Département qui persiste depuis 2023 avec la signature d'une convention de partenariat en faveur de la transition écologique.

Ainsi, la Grande Fête des Véloroutes aura une empreinte carbone réduite. « En selle ! », a conclu Dominique Santoni.

Grande Fête des Véloroutes. Dimanche 27 avril. De 10h à 17h. Véloroute du Calavon. Vaucluse.

Les Petites Affiches de Vaucluse depuis 1839

Ecrit par le 5 décembre 2025

Près de 5 mois de travaux pour aménager la voie cyclable entre Carpentras et Mazan

Les Petites Affiches de Vaucluse depuis 1839

Ecrit par le 5 décembre 2025

Ce lundi 10 février, la communauté d'agglomération Ventoux Comtat Venaissin (CoVe) et la Ville de Carpentras ont lancé les travaux d'aménagement d'une voie partagée entre Carpentras et Mazan, en partenariat avec la commune de Mazan, le Département de Vaucluse, la Région Sud et l'État. Les travaux devraient s'achever à la fin du mois de juin.

Les travaux d'aménagement de la voie cyclable entre Carpentras et Mazan ont débuté hier pour une durée de quasiment 5 mois. Ce projet, qui s'inscrit dans le schéma directeur cyclable de la CoVe, a pour objectif de faciliter les trajets quotidiens des habitants vers les établissements scolaires, les commerces, les services publics et le pôle santé de Carpentras tout en offrant une alternative sécurisés aux usagers. La CoVe est maître d'œuvre pour l'ensemble des travaux qui ont débuté mi-février pour la partie du côté de Mazan. La Ville de Carpentras est, quant à elle, maître d'œuvre pour la partie centre-ville — cité scolaire de Fabre.

Les Petites Affiches de Vaucluse depuis 1839

Ecrit par le 5 décembre 2025

Pour toujours en savoir plus, lisez **www.echodumardi.com**, le seul média économique 100% Vaucluse habilité à publier les annonces légales, les appels d'offres et les ventes aux enchères !

Les Petites Affiches de Vaucluse depuis 1839

Ecrit par le 5 décembre 2025

Les aménagements concernent un parcours de 6km. ©CoVe

Les travaux concernent les Chemins de Banay et d'Embanay, l'Ancien chemin de Mazan, la Rue des Capucins, l'Allée des Pins et le rond-point du Maquis. Des déviations seront mises en place en semaine de 7h30 à 17h et l'accès sera maintenu pour les riverains et la collecte des déchets.

Les Chemins de Banay et d'Embanay sont des routes très empruntées, avec environ 2 250 véhicules par jour. Un réaménagement est donc nécessaire pour garantir la sécurité de tous. Ainsi, une limitation de la vitesse à 30 km/h sera mise en place, des plateaux ralentisseurs seront installés, et un nouveau marquage au sol effectué à l'issue des travaux à la fin du mois de juin prochain.

Les Petites Affiches de Vaucluse depuis 1839
Pour toujours en savoir plus, lisez **www.echodumardi.com**, le seul média économique 100% Vaucluse habilité à publier les annonces légales, les appels d'offres et les ventes aux enchères !

Les Petites Affiches de Vaucluse depuis 1839

Ecrit par le 5 décembre 2025

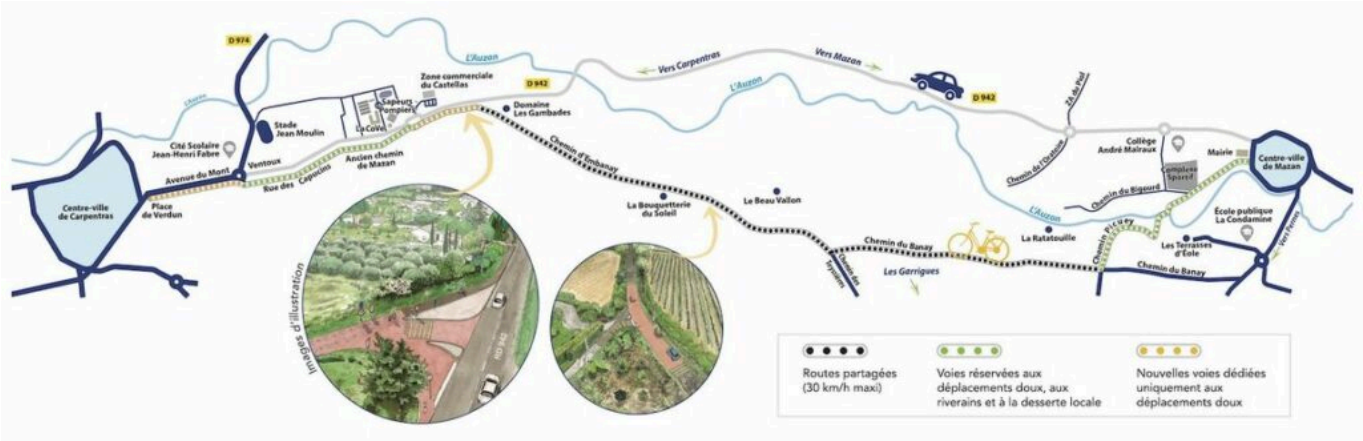

©CoVe

TGV Marseille-Avignon-Paris : la concurrence italienne débarque à partir du 15 juin

Les Petites Affiches de Vaucluse depuis 1839

Ecrit par le 5 décembre 2025

A partir de la mi-juin la compagnie italienne TRENITALIA mettra en service 4 allers-retours quotidiens entre Marseille et Paris, avec des arrêts à Aix, Avignon TGV et Lyon Saint-Exupéry. Baptisé « Frecciarossa » (flèche rouge), ce TGV de 462 sièges proposera 3 classes (standard, business et exécutive). Les tarifs ne sont pas encore connus et les réservations seront ouvertes à partir de la mi-mars.

Les Petites Affiches de Vaucluse depuis 1839
Pour toujours en savoir plus, lisez **www.echodumardi.com**, le seul média économique 100% Vaucluse habilité à publier les annonces légales, les appels d'offres et les ventes aux enchères !

Les Petites Affiches de Vaucluse depuis 1839

Ecrit par le 5 décembre 2025

©TRENITALIA

Après l'ouverture de sa ligne Paris-Lyon en 2021, TRENITALIA se déploie aujourd'hui sur le Marseille-Paris, la ligne la plus rentable en France. 4 allers-retours quotidiens seront proposés :
au départ de Paris à 5h55, 11h15, 14h26 et 19h04, au départ de Marseille à 6h52, 9h53, 15h40 et 18h49. La compagnie italienne annonce une durée du trajet de 3h20. Des services de restauration en wagon bar et à la place seront proposés. Pour la classe exécutive (10 sièges seulement) les repas seront préparés par le chef italien Carlo Cracco. Une salle de réunion est également mise à disposition des clients de cette classe. Si à ce jour on ne connaît pas encore le détail des tarifs, il est très probable qu'ils seront attractifs, sur le modèle du Paris-Lyon dont le tarif le moins cher s'affiche à 29 € l'aller. Un sérieux concurrent pour la SNCF dont les tarifs de **ses** trains à grande vitesse ne cesse de croître depuis plusieurs années.

Les Petites Affiches de Vaucluse depuis 1839

Ecrit par le 5 décembre 2025

Pour la classe exécutive (10 sièges seulement) les repas seront préparés par le chef italien Carlo Cracco. © TRENITALIA

TRENITALIA annonce également qu’une extension de la ligne vers Nice, Gênes et Milan est à l’étude.

Les Petites Affiches de Vaucluse depuis 1839

Ecrit par le 5 décembre 2025

Salle de réunion à l’intérieur dans la classe exécutive ©TRENITALIA