Les Petites Affiches de Vaucluse depuis 1839

Ecrit par le 18 décembre 2025

Grâce à Gisèle Pelicot, 30 femmes victimes de violences conjugales seront accompagnées par Isofaculté

L'association Isofaculté va pouvoir accompagner 30 femmes supplémentaires en situation de violences conjugales. Une initiative rendue possible grâce à Gisèle Pelicot qui a obtenu de Paris Match le versement d'un don de 20 000€ au profit de l'association mazanaise. De quoi doubler le volume d'activité de ce programme de reconstruction ayant déjà permis de soutenir près de 80 femmes depuis 2022.

Pour toujours en savoir plus, lisez **www.echodumardi.com**, le seul média économique 100% Vaucluse habilité à publier les annonces légales, les appels d'offres et les ventes aux enchères !

Les Petites Affiches de Vaucluse depuis 1839

Ecrit par le 18 décembre 2025

Le programme de reconstruction par l'équihomologie (à l'aide de chevaux) des femmes victimes de violences de l'association sportive et d'action sociale Isofacultéa démarré à Mazan en septembre 2022. Depuis, il a déjà permis d'accompagner près de 80 femmes à travers des séances individuelles, en groupe et avec les enfants, ainsi que par des formations et des bilans de compétences.
« Apprendre à dire non, renforcer son estime de soi, mieux gérer son stress et ses émotions, améliorer sa condition physique, se re-sociabiliser, reprendre suffisamment confiance pour passer son permis ou retrouver un emploi… les bénéfices constatés pour les femmes accompagnées sont nombreux et très concrets », témoigne Chloé Sarra, nouvelle directrice d'Isofaculté.

Accompagnement de femmes lors d'un atelier d'équihomologie. Crédit : Isofaculté/DR

Une mobilisation comme une évidence
Violée par une cinquantaine d'inconnus après avoir été droguée par son mari, Gisèle Pelicot va refuser que son procès, dit 'l'affaire des viols de Mazan', ne soit jugé à huis-clos. Ouvert au public et à la presse du monde entier, ce procès qui s'est tenu pendant plus de 3 mois fin 2024 au tribunal d'Avignon va devenir un symbole de la lutte contre les violences sexuelles faites aux femmes.
Implantée à Mazan et œuvrant déjà dans l'accompagnement des femmes victimes de violences, c'est donc tout naturellement qu'Isofaculté s'est mobilisée durant ce procès. En organisant notamment une marche blanche de soutien à Gisèle Pelicot en octobre dernier ou bien encore en proposant une

Les Petites Affiches de Vaucluse depuis 1839

Ecrit par le 18 décembre 2025

rencontre-débat autour des violences faites aux femmes en novembre 2024.
Une mobilisation à laquelle n'a pas été insensible, Gisèle Pelicot qui n'a pas hésité à venir rencontrer les participantes du programme d'Isofaculté lors d'une visite surprise après la marche blanche de solidarité.

> « Elle a été une vraie source d'inspiration. »
>
> *Chloé Sarra, directrice d'Isofaculté*

« Elle a été une vraie source d'inspiration pour certaines d'entre elles et leurs démarches respectives se font pleinement échos : ne pas rester cachée, témoigner des violences que l'on a subie pour mieux les dépasser et pour que la honte change de camp. Cela fait partie intégrante de leur processus de reconstruction », confie Chloé Sarra qui insiste pour dire à quel point le geste de Gisèle Pelicot les a touchées.

> Cheval Passion : l'association Isofaculté doublement primée pour son projet contre le décrochage scolaire

Un soutien qui ne s'arrête pas là puisque Gisèle Pelicot vient d'obtenir 40 000€ de dédommagement de la part de Paris Match pour une série de sept clichés volés de cette dernière. Suite à un accord amiable moral avec le magazine pour atteinte à la vie privée, cette somme sera donc répartie équitablement au profit de deux associations accompagnant des victimes de violences : Isofaculté et Womensafe & Children, un réseau français d'associations spécialisé dans la prise en charge et l'accompagnement des femmes, des enfants, des adolescents et des victimes de toute forme de violences.

> « Tous les membres de l'association sont très reconnaissants à Gisèle Pelicot pour son geste. »
>
> *Ludovic Arnaud, président d'Isofaculté*

« Tous les membres de l'association sont très reconnaissants à Gisèle Pelicot pour son geste, insiste Ludovic Arnaud, président d'Isofaculté. Nous sommes nous-même pleinement solidaires des valeurs qu'elle défend et du combat qu'elle a tenu à mener au cours des derniers mois au-delà de son épreuve personnelle pour toutes les femmes victimes de violences. »

Les Petites Affiches de Vaucluse depuis 1839

Ecrit par le 18 décembre 2025

Cœur en bois hommage à Gisèle Pélicot inauguré à Mazan le 5 octobre 2024 lors de la marche de solidarité. Crédit : Isofaculté/DR

Le nombre de participantes va doubler

Très concrètement le don initié par Gisèle Pelicot permettra d'accueillir 30 femmes supplémentaires dans ce programme de reconstruction par la médiation équine. C'est le double par rapport à l'activité 2024. Isofaculté pourra aussi financer un nouveau service de transport entre le domicile des femmes et le centre d'équihomologie pour celles qui rencontrent un problème de mobilité, ce qui est très fréquent pour des personnes fragilisées dans une zone rurale comme celle de Mazan.

Ce soutien financier s'ajoute à celui de la Fondation de France, mécène du projet depuis son origine qui a de son côté reconduit son engagement jusqu'en juillet 2027. Ces deux soutiens combinés assurent ainsi une pérennité du projet au moins jusqu'à cette date. « Nous restons toutefois toujours à la recherche de nouveaux mécènes car nous avons encore la possibilité d'accueillir et d'aider plus de femmes », précise Chloé Sarra dont l'association intervient aussi dans les domaines du décrochage scolaire ou bien encore du bien-être à l'école.

Les Petites Affiches de Vaucluse depuis 1839
Pour toujours en savoir plus, lisez **www.echodumardi.com**, le seul média économique 100% Vaucluse habilité à publier les annonces légales, les appels d'offres et les ventes aux enchères !

Les Petites Affiches de Vaucluse depuis 1839

Ecrit par le 18 décembre 2025

La majorité des victimes de violences sexuelles sont mineures

Pour toujours en savoir plus, lisez **www.echodumardi.com**, le seul média économique 100% Vaucluse habilité à publier les annonces légales, les appels d'offres et les ventes aux enchères !

Les Petites Affiches de Vaucluse depuis 1839

Ecrit par le 18 décembre 2025

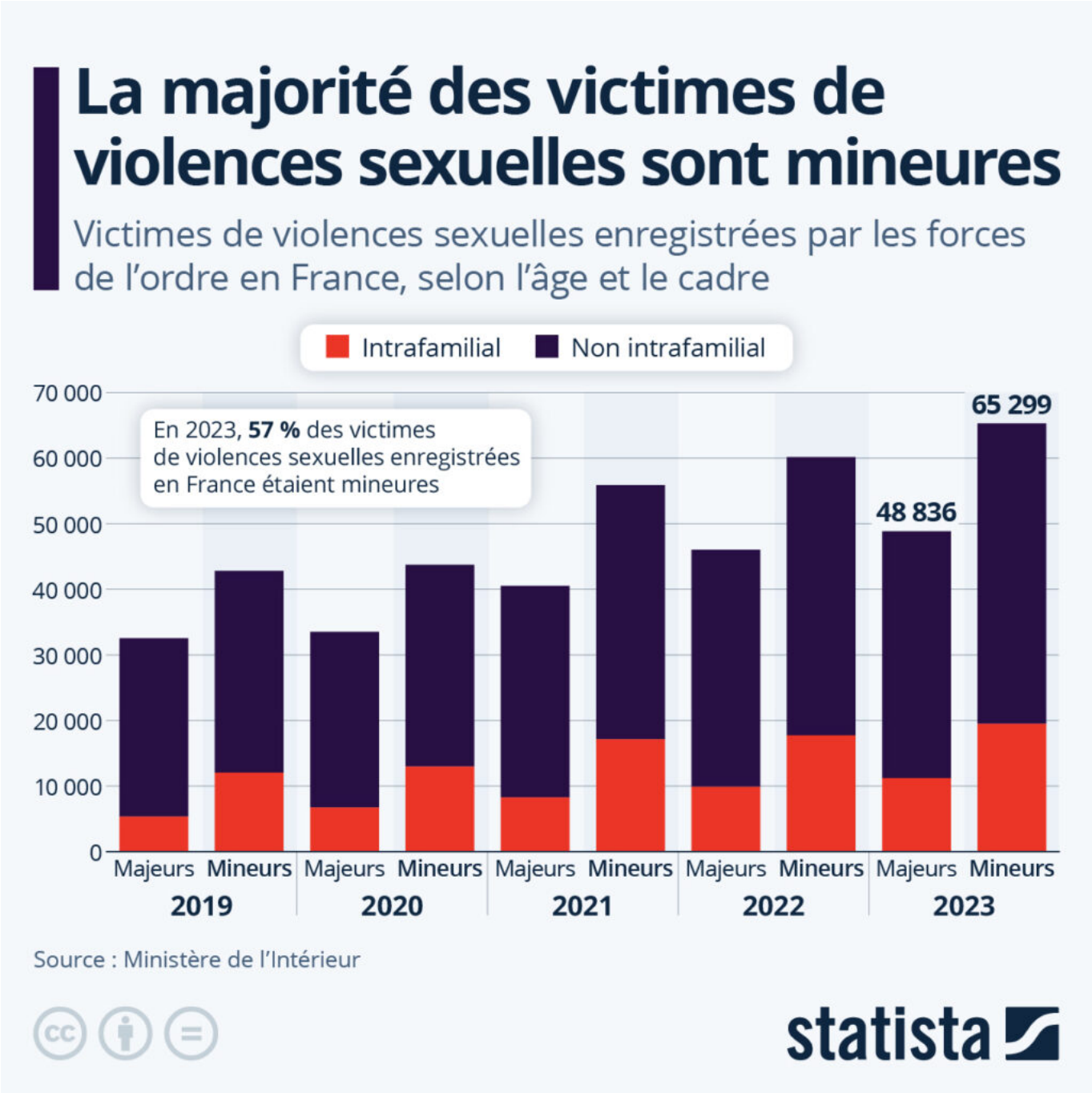

Le procès de Joël Le Scouarnec vient d'entrer dans sa quatrième semaine. L'ancien chirurgien, âgé de 74 ans, est jugé depuis le 24 février à Vannes, dans le Morbihan, pour des viols et agressions sexuelles commis entre 1989 et 2014, sur 299 patients. Parmi eux, beaucoup ont appris les faits lorsqu'ils ont été convoqués par les gendarmes : en 2017, le témoignage d'une voisine de six ans conduit à des perquisitions au domicile de Joël Le Scouarnec, chez qui sont retrouvés des journaux intimes détaillant

Pour toujours en savoir plus, lisez **www.echodumardi.com**, le seul média économique 100% Vaucluse habilité à publier les annonces légales, les appels d'offres et les ventes aux enchères !

Les Petites Affiches de Vaucluse depuis 1839

Ecrit par le 18 décembre 2025

les viols et agressions sexuelles commis par le chirurgien sur ses patients alors sous anesthésie. Quelques semaines à peine après la fin du procès Pélicot, le pays fait donc face à une autre affaire de violences sexuelles « hors-norme ».

Comme le montrent les données du ministère de l'Intérieur, en France, la majorité des victimes de violences sexuelles enregistrées par les forces de sécurité sont des mineurs. En 2023, ils représentaient 57 % des 114 135 victimes de violences sexuelles identifiées dans le pays. Plus de 85 % des ces victimes étaient des femmes. Le nombre de victimes de violences sexuelles enregistrées par les forces de l'ordre n'a cessé d'augmenter chaque année depuis 2019 ; cependant, ces données s'inscrivent dans un contexte de libération de la parole et de meilleur accompagnement des victimes.

De Valentine Fourreau pour Statista