Les Petites Affiches de Vaucluse depuis 1839

Ecrit par le 3 décembre 2025

La majorité des victimes de violences sexuelles sont mineures

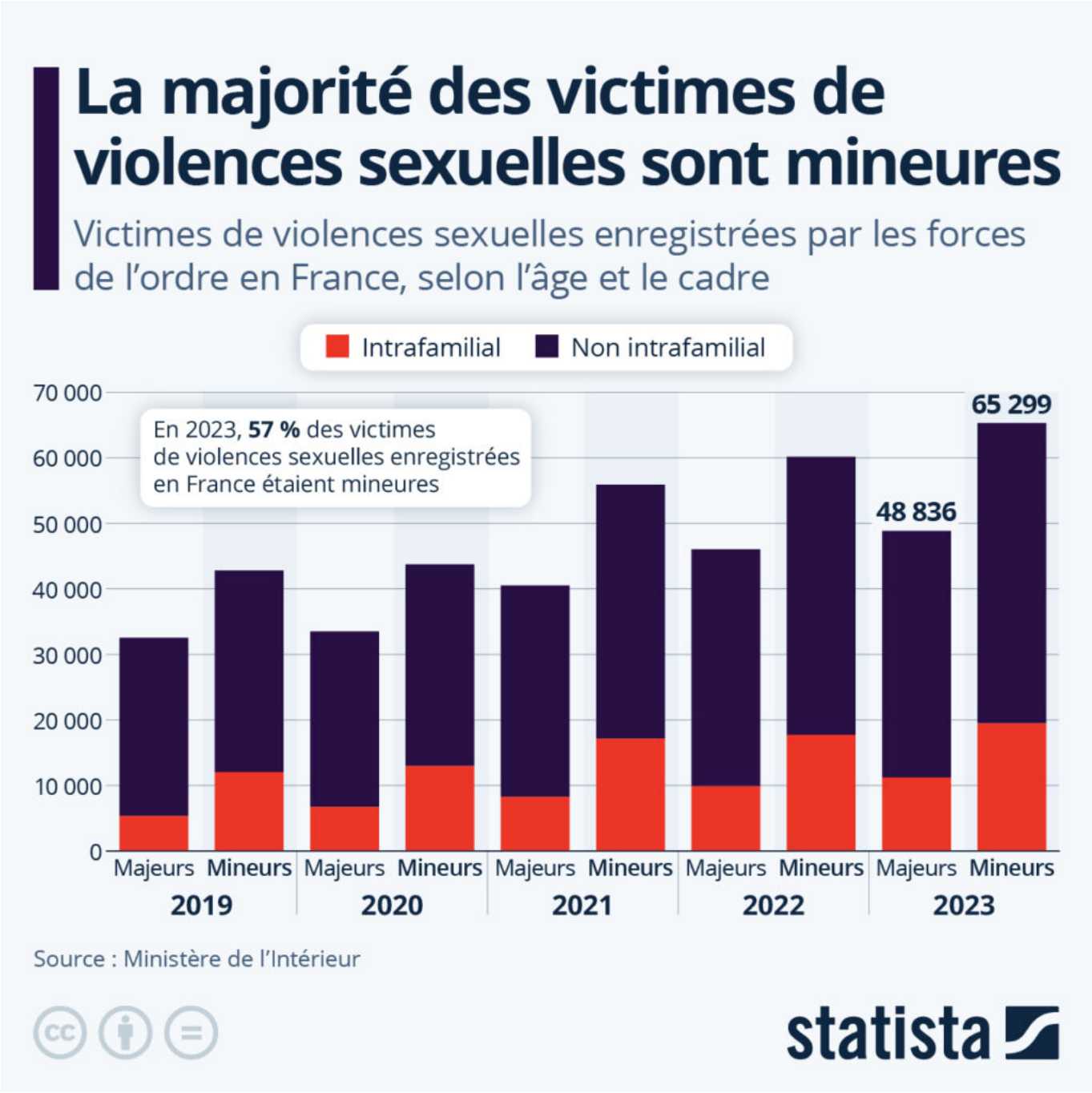

Les Petites Affiches de Vaucluse depuis 1839

Ecrit par le 3 décembre 2025

Le procès de Joël Le Scouarnec vient d'entrer dans sa quatrième semaine. L'ancien chirurgien, âgé de 74 ans, est jugé depuis le 24 février à Vannes, dans le Morbihan, pour des viols et agressions sexuelles commis entre 1989 et 2014, sur 299 patients. Parmi eux, beaucoup ont appris les faits lorsqu'ils ont été convoqués par les gendarmes : en 2017, le témoignage d'une voisine de six ans conduit à des perquisitions au domicile de Joël Le Scouarnec, chez qui sont retrouvés des journaux intimes détaillant les viols et agressions sexuelles commis par le chirurgien sur ses patients alors sous anesthésie. Quelques semaines à peine après la fin du procès Pélicot, le pays fait donc face à une autre affaire de violences sexuelles 'hors-norme'.

Comme le montrent les données du ministère de l'Intérieur, en France, la majorité des victimes de violences sexuelles enregistrées par les forces de sécurité sont des mineurs. En 2023, ils représentaient 57 % des 114 135 victimes de violences sexuelles identifiées dans le pays. Plus de 85 % des ces victimes étaient des femmes. Le nombre de victimes de violences sexuelles enregistrées par les forces de l'ordre n'a cessé d'augmenter chaque année depuis 2019 ; cependant, ces données s'inscrivent dans un contexte de libération de la parole et de meilleur accompagnement des victimes.

Les Petites Affiches de Vaucluse depuis 1839
Pour toujours en savoir plus, lisez **www.echodumardi.com**, le seul média économique 100% Vaucluse habilité à publier les annonces légales, les appels d'offres et les ventes aux enchères !

Les Petites Affiches de Vaucluse depuis 1839

Ecrit par le 3 décembre 2025

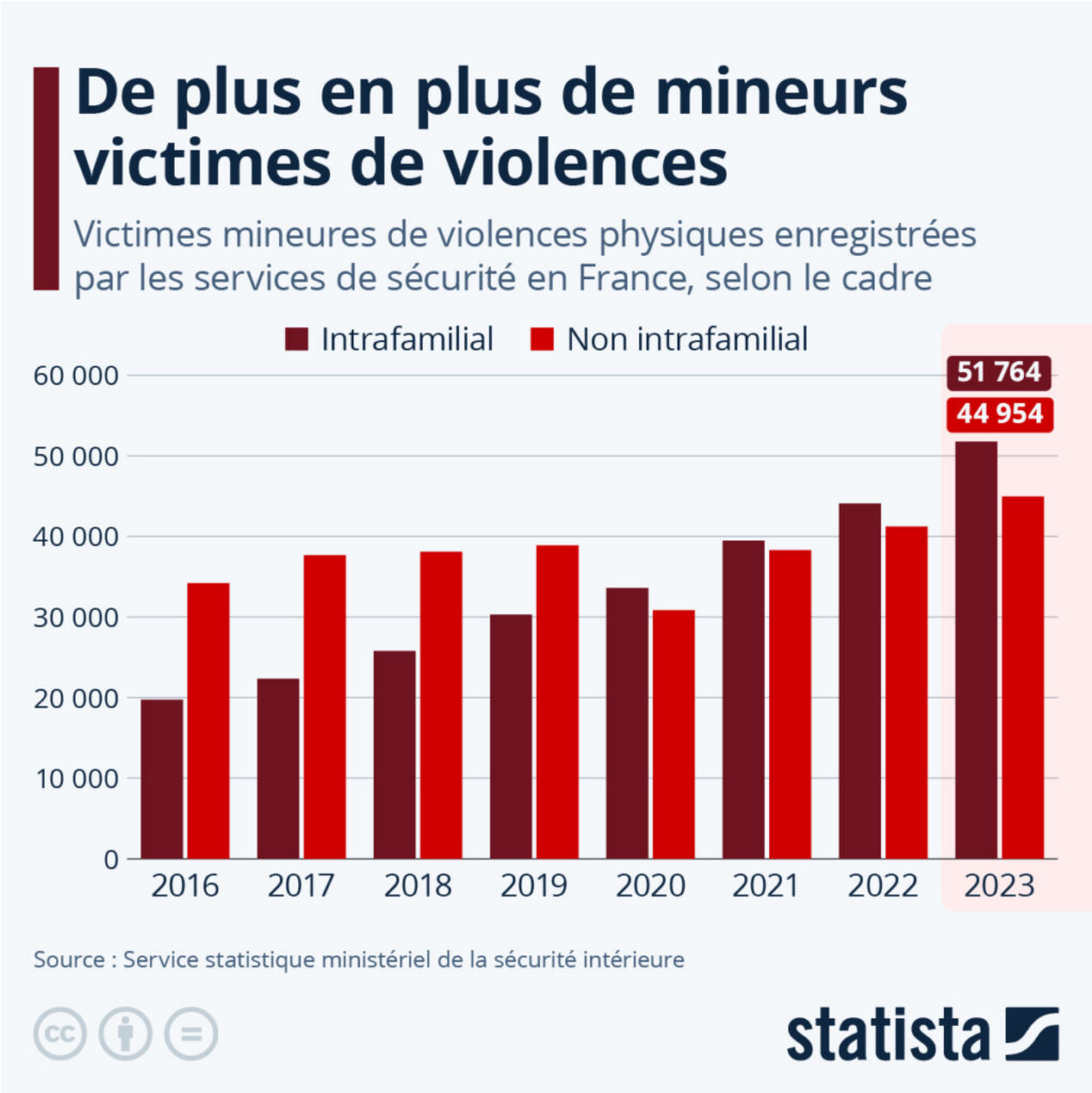

De plus en plus de mineurs victimes de violences

L'affaire de Bétharram n'en finit plus de secouer le pays. Alors que le Premier ministre, accusé d'avoir aidé à couvrir des violences au sein de l'établissement catholique Notre-Dame-de-Bétharram, a été entendu par commission d'enquête sur les violences dans les établissements scolaires la semaine dernière, le parquet de Limoges a confirmé, lundi 19 mai, avoir reçu une plainte pour « crime contre

Les Petites Affiches de Vaucluse depuis 1839

Ecrit par le 3 décembre 2025

l'humanité » d'ancien élèves de l'école catholique Onazam, où ont officié des membres de la congrégation mise en cause pour les violences physiques et sexuelles dénoncées à Notre-Dame-de-Bétharram.

Comme le montre notre infographie, basée sur les données du Service statistique ministériel de la sécurité intérieure (SSMSI), le nombre de victimes mineures de violences physiques enregistrées par les services de sécurité en France n'a cessé de croître ces dernières années, passant de 53 929 en 2016 à 96 718 en 2023. Ces chiffres incluent les violences commises à l'intérieur et à l'extérieur du cercle familial. Les violences physiques contre les mineurs perpétrées au sein du cercle familial ont dépassé celles commises à l'extérieur de la sphère familiale en 2020, et leur nombre est depuis resté plus important chaque année.

De Valentine Fourreau pour Statista

La ville d'Apt retire une plaque portant le nom 'Abbé Pierre'

Les Petites Affiches de Vaucluse depuis 1839

Ecrit par le 3 décembre 2025

Les services techniques de la commune d'Apt viennent de retirer une plaque portant le nom 'Abbé Pierre'. Située sur l'un des ronds-points marquant l'entrée de la ville, cette plaque décorative avait été déposée de façon non officielle il y a plusieurs années. Elle a été retirée à la demande du maire, Véronique Arnaud Deloy, suite aux scandales liés aux révélations de violences sexuelles qu'aurait commis l'homme d'église (Henri Grouès de son vrai nom) décédé en 2007.

« Le retrait de cette plaque décorative lève toute confusion et rappelle qu'aucune démarche officielle n'a jamais été entreprise par le conseil municipal pour baptiser d'un nom particulier ce rond-point situé au croisement de la D900, de la D943 et du chemin des abattoirs », insiste la Ville d'Apt.

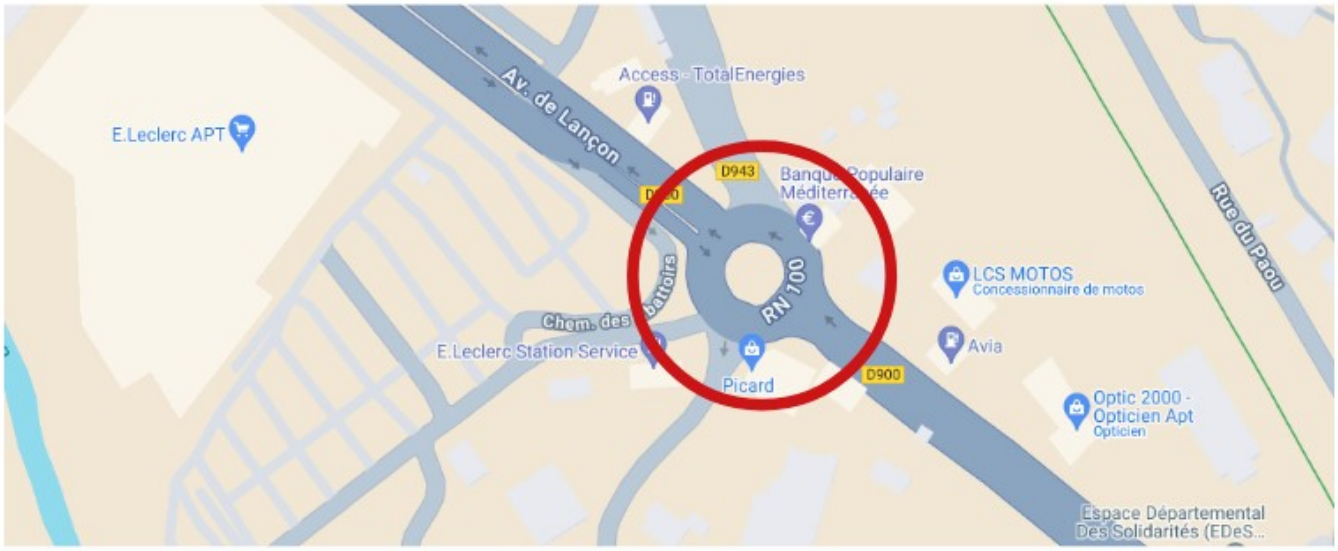

Crédit : Ville d'Apt

Ecrit par le 3 décembre 2025

L.G.

Pour toujours en savoir plus, lisez **www.echodumardi.com**, le seul média économique 100% Vaucluse habilité à publier les annonces légales, les appels d'offres et les ventes aux enchères !