Les Petites Affiches de Vaucluse depuis 1839

Ecrit par le 29 novembre 2026

Mobilité : fréquentation en hausse pour la ligne de bus entre Valréas et Avignon-TGV



Avec une moyenne de 14 voyageurs par voyage depuis janvier 2026, la ligne routière régionale 924 enregistre chaque mois une fréquentation supérieure à celle de 2025. Mise en place par la Région Sud en avril 2024, en partenariat avec la Région Auvergne-Rhône-Alpes, cette ligne relie Valréas, Nyons, Vaison-la-Romaine, Avignon TGV et le pôle d'échanges multimodal d'Avignon. Elle propose 2 allers-retours quotidiens avec un service 7 jours sur 7, y compris les jours fériés (à l'exception du 1er janvier, 1er mai et du 25 décembre).

Le réseau de transport Zou se dote d'une nouvelle ligne routière entre Valréas et Avignon

Initialement conçue pour desservir la gare TGV d'Avignon, la ligne 924 répond également désormais à

Les Petites Affiches de Vaucluse depuis 1839

Ecrit par le 29 novembre 2026

une forte demande pour des trajets vers le centre-ville. Pour accompagner cette dynamique, un véhicule de plus grande capacité assure désormais le service. Il offre ainsi plus de 50 places, le Wi-Fi à bord et une accessibilité renforcée pour les personnes à mobilité réduite.

> « Cette liaison facilite les déplacements du quotidien et rapproche les habitants des services, des emplois et des connexions ferroviaires. »
>
> *Renaud Muselier, président de la Région Provence-Alpes-Côte d'Azur*

« La hausse de la fréquentation de la ligne 924 témoigne d'un véritable besoin de mobilité, explique Renaud Muselier, président de la Région Provence-Alpes-Côte d'Azur. Entre Valréas, Nyons, Vaison-la-Romaine et Avignon, cette liaison facilite les déplacements du quotidien et rapproche les habitants des services, des emplois et des connexions ferroviaires. C'est tout le sens de notre action : proposer des solutions de mobilité concrètes et adaptées aux besoins des territoires et de leurs habitants. »
Preuve en est : plus de 2 200 voyageurs l'ont empruntée en juillet, confirmant l'intérêt de cette liaison entre l'enclave des Papes et Avignon-Carpentras.

Voyages Arnaud déploie ses autocars électriques

l'écho du mardi
Les Petites Affiches de Vaucluse depuis 1839

Ecrit par le 29 novembre 2026



Voyages Arnaud a officiellement inauguré sa nouvelle flotte d'autocars et de minicars électriques affectée aux lignes ZOU ! du Vaucluse, en présence d'élus, de partenaires institutionnels et de représentants du secteur des transports.

Cette inauguration marque une étape importante dans l'histoire de l'entreprise et illustre son engagement en faveur d'une mobilité toujours plus respectueuse de l'environnement. À cette occasion, Jérôme Mouret, président de Voyages Arnaud, a rappelé que cette évolution s'inscrit dans une trajectoire engagée depuis plusieurs années.

« Dès 2020, nous avons fait le choix d'investir dans nos premiers minibus électriques. Cette démarche s'est poursuivie avec la mise en service, en 2023, de nos premiers bus électriques sur le réseau Sorg'en Bus. Aujourd'hui, avec l'arrivée de ces 17 autocars et minicars électriques, nous franchissons un cap décisif et consolidons une stratégie de transition énergétique structurée, cohérente et assumée » explique Jérôme Mouret

Les Petites Affiches de Vaucluse depuis 1839

Ecrit par le 29 novembre 2026



Crédit : Olivier Muselet

Une flotte de 17 véhicules

Composée de 17 véhicules électriques Iveco (douze autocars Crossway neufs, deux minicars Daily neufs et trois autocars Crossway rétrofités), cette nouvelle flotte est exploitée sur les lignes régionales ZOU ! proximité 902, 905, 910 et 922. Déployés sur les sites de Pernes-les-Fontaines, Jonquières et Sorgues, ces véhicules accompagnent la transition des transports interurbains, après les premières expérimentations menées dans le domaine des transports urbains.

> « Aujourd'hui, avec l'arrivée de ces 17 autocars et minicars électriques, nous franchissons un cap décisif. »
>
> *Jérôme Mouret, président de Voyages Arnaud*

Eviter le rejet de C02

Les Petites Affiches de Vaucluse depuis 1839

Ecrit par le 29 novembre 2026

Grâce à la dynamique impulsée par la Région Sud et à son engagement en faveur de la décarbonation des mobilités, plus de 55 % de l'offre kilométrique commerciale de ces lignes sera désormais assurée par des véhicules zéro émission. Cette évolution permettra d'éviter le rejet de 1 075 tonnes de CO_2 par an dans l'atmosphère, tout en améliorant la qualité de l'air et en réduisant les nuisances sonores. Dotés d'une autonomie comprise entre 140 et 220 kilomètres, ces véhicules sont rechargés chaque nuit grâce aux infrastructures dédiées installées sur les dépôts de Pernes-les-Fontaines, Sorgues et Jonquières.

O.M.

Arnaud Voyages : « Des années 20 à demain » ou comment célébrer ses 100 ans en passant du bus hippomobile à la navette électrique

---

Des billets TER bientôt disponibles dans des bureaux de Poste de Vaucluse

Les Petites Affiches de Vaucluse depuis 1839

Ecrit par le 29 novembre 2026



A l'occasion de sa dernière assemblée plénière, la Région Sud a voté l'extension de son réseau de points de vente TER. Pour cela, la Région a intégré La Poste comme nouveau partenaire. De manière échelonnée à partir de septembre 2025, des titres TER pourront être achetés dans 26 bureaux de Poste situés dans des communes équipées d'une gare mais dépourvues de guichet ou à amplitude limitée.

En Vaucluse, les premières communes concernées sont Sorgues, Bollène et Pertuis. « Ce partenariat avec La Poste, ancré dans nos territoires, répond à une priorité : garantir un accès équitable aux services publics, y compris dans les zones rurales. C'est une solution concrète, au service des usagers du TER partout en Région Sud » déclare Renaud Muselier président de la Région Provence-Alpes-Côte d'Azur.

Outre les 3 communes vauclusiennes 23 autres communes de la région sont aussi concernées par ce dispositif déployé prioritairement sur les gares de l'axe Nice-Tende.

« Nous espérons que cette démarche contribuera à améliorer la qualité de vie des habitants et à promouvoir une mobilité plus accessible et durable dans notre Région Provence », précise Léa Léger-Zurfluh, directrice exécutive de la Poste en Paca

« Ce partenariat reflète nos valeurs communes au service des territoires. Ensemble, nous facilitons

Les Petites Affiches de Vaucluse depuis 1839

Ecrit par le 29 novembre 2026

l’accès au train partout en Région Sud et encourageons une mobilité durable, simple et accessible à tous », se félicite pour sa part Delphine Couzi, directrice régionale SNCF-Voyageurs-TER Sud.

La ligne de bus Zou entre Avignon et Arles s’équipe d’un rack à vélos



Le réseau de transport de la Région Sud a équipé plusieurs de ses bus pour l’emport de vélos ces

Les Petites Affiches de Vaucluse depuis 1839

Ecrit par le 29 novembre 2026

dernières années afin de développer la pratique du vélo pour les loisirs ou le quotidien. La dernière ligne de bus à avoir acquis cet équipement est la ligne Zou! 707, qui fait le trajet entre Avignon et Arles, en passant par Saint-Rémy-de-Provence.

La ligne 707 a été équipée en partenariat avec Transdev SUD et Carrosserie Vincent. Cette ligne permet de rejoindre facilement les véloroutes EuroVelo8, EuroVelo17, et La Durance à vélo, et permet aussi de desservir les Alpilles et le Pays d'Arles.

Aujourd'hui, 11 lignes du réseau régional de bus ZOU! sont équipées pour l'emport de vélos.

Lancement de la nouvelle ligne interrégionale entre Avignon et Valréas

Les Petites Affiches de Vaucluse depuis 1839

Ecrit par le 29 novembre 2026



Ce vendredi 19 avril, Jean-Pierre Serrus, vice-président de la Région Sud Provence-Alpes-Côte d'Azur en charge des transports et de la mobilité durable et Paul Vidal, conseiller régional de la Région Auvergne-Rhône-Alpes délégué aux transports interurbains et scolaires ont inauguré la nouvelle ligne régulière ZOU ! Valréas-Avignon.

La navette circulera toute l'année à raison de 2 allers-retours quotidiens du lundi au dimanche, y compris les jours fériés (sauf les 1er janvier, 1er mai et 25 décembre). Les horaires seront coordonnés avec les horaires des TGV à destination et en provenance de Paris. Les tarifs sont ceux applicables pour les lignes de proximité du réseau routier régional de transport, avec un billet unitaire à 2,10 €.

Une meilleure connexion interrégionale

Cette nouvelle ligne, qui portera le numéro 985, desservira les villes et les sites suivants : Valréas-Nyons-Mirabel-aux-Baronnies-Vaison-la-Romaine-Malaucène-Carpentras Hôpital-Avignon TGV-Avignon Pôle d'Échanges Multimodal. Ce nouveau mode de transport répond à la demande de la Région Auvergne-

Les Petites Affiches de Vaucluse depuis 1839

Ecrit par le 29 novembre 2026

Rhône-Alpes qui souhaitait une ligne régulière qui dessert les communes de Nyons et Mirabel-aux-Baronnies afin d'améliorer les connexions interrégionales.

Elle vient également renforcer le lien entre les Régions puisqu'elle est le fruit d'une collaboration entre la Région Sud et la Région Auvergne-Rhône-Alpes.

« Pour les habitants de nos deux régions, voilà une solution très concrète et attendue, pour se rendre à Avignon, plus vite et plus facilement ! Voilà le sens de notre service public des transports : des solutions pour tous les territoires » a déclaré Jean-Pierre Serrus, vice-président de la Région Provence-Alpes-Côte d'Azur en charge des transports et de la mobilité durable.

« Je me félicite de cette collaboration et de la nouvelle proposition de service qui en découle pour les habitants de nos deux régions. Nous répondons à la fois aux enjeux de déplacement du quotidien, mais également à ceux liés au développement touristique de cette zone » a déclaré Paul Vidal, conseiller régional de la Région Auvergne-Rhône-Alpes délégué aux transports interurbains et scolaires.

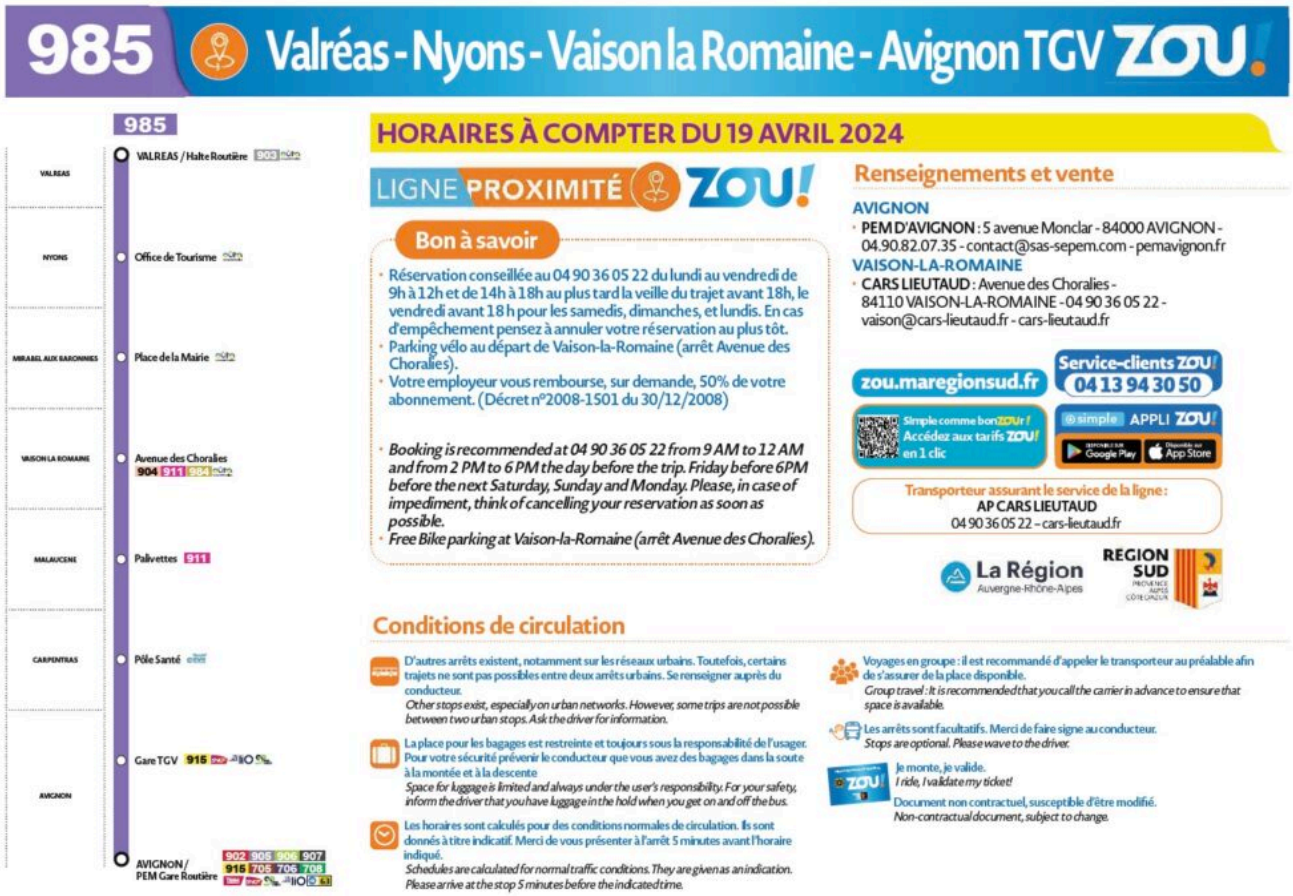

Les Petites Affiches de Vaucluse depuis 1839

Ecrit par le 29 novembre 2026

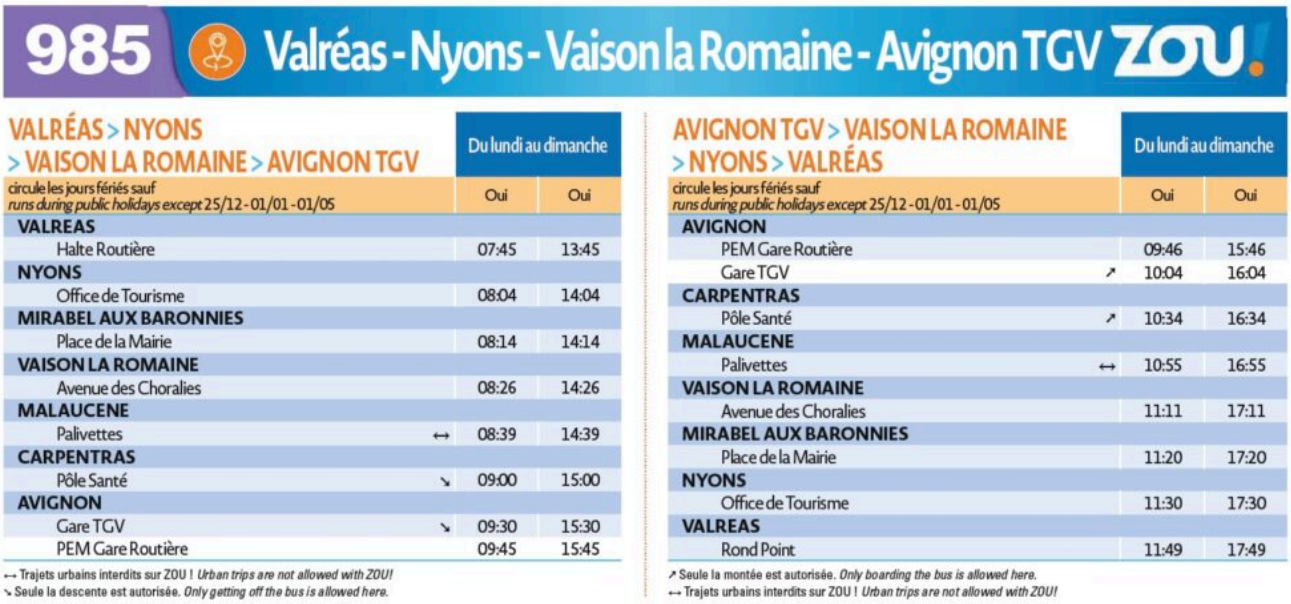

985 Valréas - Nyons - Vaison la Romaine - Avignon TGV ZOU!

VALRÉAS > NYONS > VAISON LA ROMAINE > AVIGNON TGV circule les jours fériés sauf *runs during public holidays except 25/12 - 01/01 - 01/05*		Du lundi au dimanche	
		Oui	Oui
VALREAS			
Halte Routière		07:45	13:45
NYONS			
Office de Tourisme		08:04	14:04
MIRABEL AUX BARONNIES			
Place de la Mairie		08:14	14:14
VAISON LA ROMAINE			
Avenue des Choralies		08:26	14:26
MALAUCENE			
Palivettes	↔	08:39	14:39
CARPENTRAS			
Pôle Santé	↘	09:00	15:00
AVIGNON			
Gare TGV	↘	09:30	15:30
PEM Gare Routière		09:45	15:45

↔ Trajets urbains interdits sur ZOU ! *Urban trips are not allowed with ZOU!*
↘ Seule la descente est autorisée. *Only getting off the bus is allowed here.*

AVIGNON TGV > VAISON LA ROMAINE > NYONS > VALRÉAS circule les jours fériés sauf *runs during public holidays except 25/12 - 01/01 - 01/05*		Du lundi au dimanche	
		Oui	Oui
AVIGNON			
PEM Gare Routière		09:46	15:46
Gare TGV	↗	10:04	16:04
CARPENTRAS			
Pôle Santé	↗	10:34	16:34
MALAUCENE			
Palivettes	↔	10:55	16:55
VAISON LA ROMAINE			
Avenue des Choralies		11:11	17:11
MIRABEL AUX BARONNIES			
Place de la Mairie		11:20	17:20
NYONS			
Office de Tourisme		11:30	17:30
VALREAS			
Rond Point		11:49	17:49

↗ Seule la montée est autorisée. *Only boarding the bus is allowed here.*
↔ Trajets urbains interdits sur ZOU ! *Urban trips are not allowed with ZOU!*

Le réseau de transport Zou se dote d'une nouvelle ligne routière entre Valréas et Avignon

Les Petites Affiches de Vaucluse depuis 1839

Ecrit par le 29 novembre 2026



Les habitants des communes de Valréas et de Vaison-la-Romaine l'ont demandé, elle sera bientôt là ! Dès le vendredi 19 avril, le réseau de transport de la Région Sud Zou! va mettre en place une nouvelle ligne régulière de transport routier interurbain aux départs de Valréas vers la gare TGV et le Pôle d'échanges multimodal d'Avignon.

Dès le 19 avril, une nouvelle ligne Zou! sera mise en œuvre. Elle assurera l'itinéraire : Valréas – Nyons – Mirabel-aux-Baronnies – Vaison-la-Romaine – Malaucène – Carpentras Hôpital – Avignon TGV – Avignon PEM.

La Région Auvergne-Rhône-Alpes a également demandé un transport à destination de Vaison-la-Romaine et de la gare d'Avignon TGV pour plusieurs communes du Sud de la Drôme, ce pourquoi la ligne passera par Nyons et Mirabel-aux-Baronnies. Cette desserte complémentaire sera cofinancée par la Région Auvergne-Rhône-Alpes.

2 allers-retours quotidiens sont prévus du lundi au dimanche, y compris les jours fériés (sauf les 1er janvier, 1er mai et 25 décembre). Les horaires seront alignés avec ceux des TGV à destination et en provenance de Paris. « Les décisions que nous prenons en matière de mobilités visent, d'abord et avant tout, à satisfaire les attentes des voyageurs », a déclaré Renaud Muselier, président de la Région Sud.

Les Petites Affiches de Vaucluse depuis 1839

Ecrit par le 29 novembre 2026

La ligne de bus Avignon-Arles expérimente un porte-vélos



La Région Sud Provence-Alpes-Côte d'Azur va expérimenter à compter d'aujourd'hui, samedi 8 juillet 2023 l'emport de vélos sur la ligne estivale de bus Zou 707, entre Avignon et Arles via notamment Saint-Rémy-de-Provence, les Baux, Maussane et Fontvieille.

Le dispositif choisi est un rack arrière avec assistance, qui évite à l'usager de lever son vélo. Il permet d'accueillir jusqu'à 5 vélos adultes, musculaires ou à assistance électrique.

Cette ligne, qui permet de rejoindre l'EuroVelo 8, l'EuroVelo 17 et La Durance à vélo, dispose d'un fort potentiel touristique, c'est pourquoi elle a été choisie par la Région Sud pour être équipée de racks à vélos. Il s'agit dans un premier temps d'une expérimentation estivale, dont le bilan sera effectué à l'automne.

Du 8 juillet à fin août, 10 services quotidiens permettront de faire l'aller ou le retour entre 8h10 et 18h15. La fiche horaire mentionne les points arrêts possibles et les horaires concernés.

L.G.

Les Petites Affiches de Vaucluse depuis 1839

Ecrit par le 29 novembre 2026

Comment accrocher son vélo sur les bus de la Région en moins de 20 secondes.

Région Sud : 4 mois de gratuité sur le réseau de transport



Dès la rentrée prochaine, la Région Sud proposera Le ticket 'ZOU ! Liberté Jeunes', qui permettra aux 18-26 ans, résidant dans la région Sud, de se déplacer gratuitement sur tout le réseau régional pendant 4 mois.

Ecrit par le 29 novembre 2026

Du 1er septembre au 31 décembre 2021, ils pourront emprunter les bus et trains régionaux en illimité* pour circuler sur tout le territoire régional, se rendant ainsi sur leur lieu de travail, de loisirs, d'activités ou de vacances gratuitement. La région compte 482 000 jeunes âgés de 18 à 26 ans, dont 205 000 en formation et 277 000 déjà engagés dans la vie professionnelle ou en voie d'insertion.

Mode d'emploi

Sur les TER : les bénéficiaires devront télécharger à chaque trajet un ticket gratuit sur l'application Assistant SNCF ou le site TER SUD. Sur les bus ZOU! : les bénéficiaires devront présenter au conducteur à chaque trajet une pièce d'identité avec une photo (CNI, passeport, permis de conduire ou titre de séjour). Sur la ligne de train ZOU ! Chemins de Fer de Provence : les bénéficiaires devront présenter au Chef de train à chaque trajet une pièce d'identité avec une photo (CNI, passeport, permis de conduire, titre de séjour).

Plus d'informations sur : https://zou.maregionsud.fr/

*Hors lignes de bus spécifiques aux transports scolaires.

Un portail unique pour se déplacer en Paca

Les Petites Affiches de Vaucluse depuis 1839

Ecrit par le 29 novembre 2026

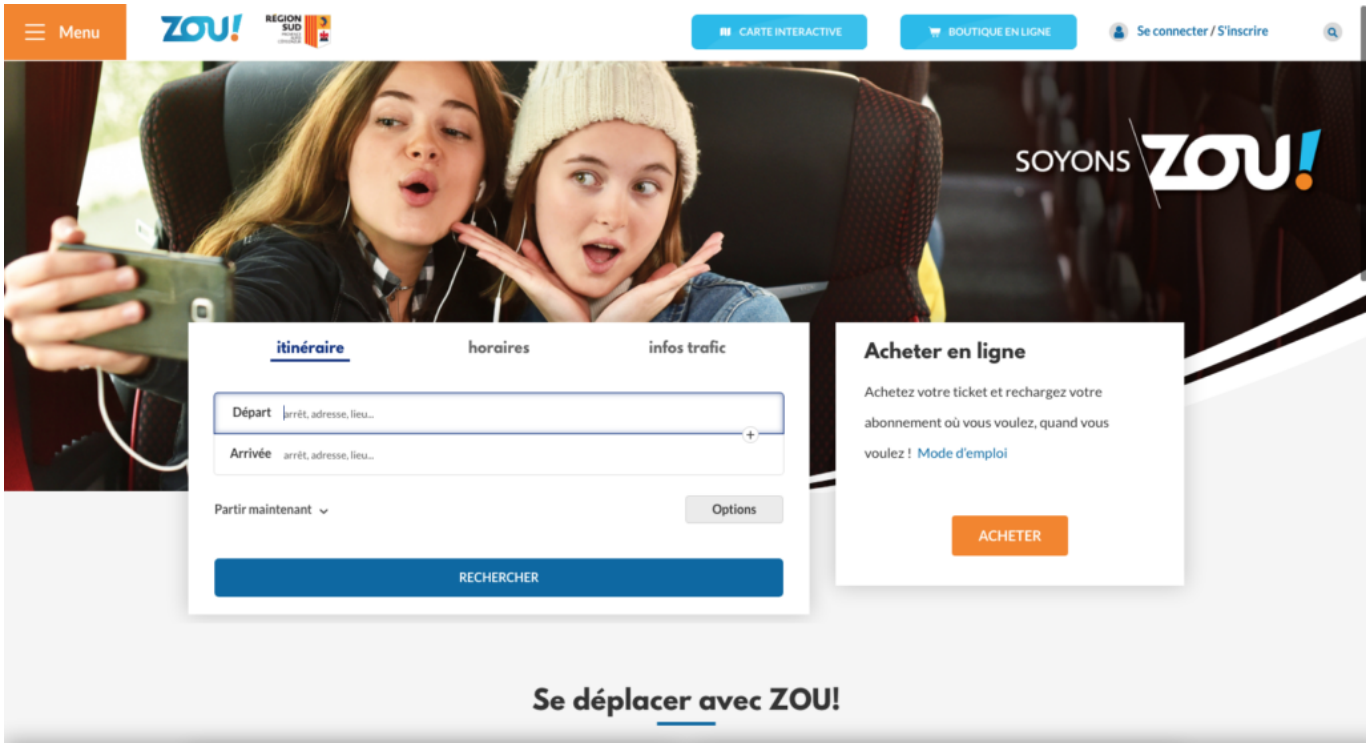

Les associations avignonnaises, Latitudes et Actes (Acteurs pour la culture, le tourisme et l'économie solidaire) organisent la 10e semaine de l'environnement.

Dans la continuité de sa démarche pour simplifier les usages afin d'encourager les transports en communs et la multimodalité, la Région Sud fait évoluer son portail 'Zou !', inauguré en 2018, en une plateforme qui regroupe sur un unique site web l'en- semble de ses services régionaux de transport. Train, tram, métro, bus, voiture ou vélo... le portail propose désormais aux usagers la meilleure manière de se déplacer en Provence- Alpes-Côte d'Azur (Paca) ainsi que toutes les informations nécessaires sur ces moyens de transport (lignes, arrêts de bus, horaires...). Le portail est également doté d'une e-boutique qui facilite la prise de billets sur l'ensemble du réseau 'Zou !' ou la réservation d'un abri à vélo sécurisé.

Permettant également l'actualisation du trafic en temps réel ainsi que la possibilité de créer un itinéraire complet et détaillé, la Région Sud entend faire de 'Zou !' le portail de référence français en matière d'inter- modalité.